



ประกาศเทศบาลตำบลเมืองแกลง
เรื่อง รายงานผลการใช้จ่ายงบประมาณ ประจำปีงบประมาณ พ.ศ.๒๕๖๔
(ตั้งแต่วันที่ ๑ ตุลาคม ๒๕๖๓ - ๓๐ กันยายน ๒๕๖๔)

อาศัยอำนาจตามระเบียบกระทรวงมหาดไทยว่าด้วยการรับเงิน การเบิกจ่ายเงิน การฝากเงิน การเก็บรักษาเงินและการตรวจเงินขององค์กรปกครองส่วนท้องถิ่น พ.ศ.๒๕๔๗ และแก้ไขเพิ่มเติม (ฉบับที่ ๔) พ.ศ. ๒๕๖๑ ให้หน่วยงานคลังจัดทำรายการแสดงผลการดำเนินงานรายไตรมาสตามที่กรมส่งเสริมการปกครองส่วนท้องถิ่นกำหนด เพื่อนำเสนอผู้บริหาร ภายในสามสิบวัน นับจากวันสิ้นไตรมาส และประกาศสำเนารายงานดังกล่าวโดยเปิดเผยเพื่อให้ประชาชนทราบ ณ สำนักงานองค์กรปกครองส่วนท้องถิ่นภายในสิบห้าวันนับแต่ผู้บริหารท้องถิ่นทราบรายงานดังกล่าว

เทศบาลตำบลเมืองแกลง ได้จัดทำรายงานผลการใช้จ่ายเงินงบประมาณ ประจำปีงบประมาณ พ.ศ.๒๕๖๔ ตั้งแต่วันที่ ๑ ตุลาคม ๒๕๖๓ - ๓๐ กันยายน ๒๕๖๔ เสร็จเรียบร้อยแล้ว

จึงประกาศมาเพื่อทราบโดยทั่วกัน

ประกาศ ณ วันที่ ๙ เดือน ตุลาคม พ.ศ. ๒๕๖๔

(นายสันติชัย ตั้งสวานิช)

นายกเทศมนตรีตำบลเมืองแกลง

รายงานผลการใช้จ่ายงบประมาณ ประจำปี พ.ศ.2564

ประจำเดือนกันยายน ปีงบประมาณ พ.ศ.2564

เทศบาลตำบลเมืองแกลง

อำเภอแกลง จังหวัดระยอง

งาน	รายจ่าย	ประเภทรายจ่าย	โครงการ	รหัสงบประมาณ (เชื่อมระบบ e-GP)	งบประมาณอนุมัติ (บาท)	โอนเพิ่ม (บาท)	โอนลด (บาท)	ผูกพัน (บาท)	งบประมาณที่เบิกจ่าย	ร้อยละ	งบประมาณคงเหลือ (บาท)	ร้อยละ
งบกลาง	งบกลาง	เงินสมทบกองทุน		996404111110000	897,700.00	0.00	0.00	33,903.00	469,068.00	56.03	394,729.00	43.97
งบกลาง	งบกลาง	เงินสมทบกองทุนเงิน		996404111111000	36,000.00	0.00	0.00	0.00	33,164.00	92.12	2,836.00	7.88
งบกลาง	งบกลาง	เบี้ยยังชีพผู้สูงอายุ		996404111116000	22,344,000.00	0.00	20,000.00	0.00	20,158,200.00	90.30	2,165,800.00	9.70
งบกลาง	งบกลาง	เบี้ยยังชีพคนพิการ		996404111117000	3,360,000.00	20,000.00	0.00	0.00	3,297,800.00	97.57	82,200.00	2.43
งบกลาง	งบกลาง	เบี้ยยังชีพผู้สูงอายุ		996404111118000	192,000.00	0.00	0.00	0.00	167,000.00	86.98	25,000.00	13.02
งบกลาง	งบกลาง	สำรองจ่าย		996404111119000	200,000.00	4,500,000.00	87,000.00	20,319.95	2,198,715.44	48.10	2,393,964.61	51.90
งบกลาง	งบกลาง	รายจ่ายตามข้อผูกพัน	กองทุนหลักประกันสุขภาพ	996404111120000	431,900.00	0.00	0.00	0.00	0.00	0.00	431,900.00	100.00
งบกลาง	งบกลาง	รายจ่ายตามข้อผูกพัน	ค่าใช้จ่ายในการจัดการ	996404111120000	176,100.00	0.00	0.00	0.00	4,200.00	2.39	171,900.00	97.61
งบกลาง	งบกลาง	รายจ่ายตามข้อผูกพัน	ค่าบำรุงสันนิบาตเทศบาล	996404111120000	230,300.00	0.00	0.00	0.00	230,252.85	99.98	47.15	0.02
งบกลาง	งบกลาง	รายจ่ายตามข้อผูกพัน	เงินสมทบกองทุน	996404111120000	200,000.00	0.00	0.00	0.00	41,223.29	20.61	158,776.71	79.39
งบกลาง	งบกลาง	เงินสมทบกองทุน		996404111122000	2,506,700.00	1,253,300.00	240,000.00	0.00	3,519,989.40	100.00	10.60	0.00
งบกลาง	งบกลาง	เงินช่วยค่าครองชีพ		996404111123000	144,100.00	0.00	0.00	0.00	143,940.00	99.89	160.00	0.11
งบกลาง	งบกลาง	เงินบำนาญ		996404111132000	2,156,800.00	0.00	0.00	0.00	2,156,757.00	100.00	43.00	0.00
งบกลาง	งบกลาง	เงินช่วยเหลือ		996404111121000	50,000.00	0.00	0.00	0.00	0.00	0.00	50,000.00	100.00
รวมงบกลาง					32,925,600.00	5,773,300.00	347,000.00	54,222.95	32,420,309.98	84.68	5,877,367.07	15.32
รวมงบกลาง					32,925,600.00	5,773,300.00	347,000.00	54,222.95	32,420,309.98	84.68	5,877,367.07	15.32
งานบริหารทั่วไป	เงินเดือน (ฝ่าย การเมือง)	เงินเดือนนายก/รอง นายก		996401112101000 1	1,133,300.00	0.00	0.00	0.00	828,254.45	73.08	305,045.55	26.92
งานบริหารทั่วไป	เงินเดือน (ฝ่าย การเมือง)	เงินค่าตอบแทนประจำ ตำแหน่งนายก/รอง		996401112102000 1	270,000.00	0.00	0.00	0.00	192,861.29	71.43	77,138.71	28.57
งานบริหารทั่วไป	เงินเดือน (ฝ่าย การเมือง)	เงินค่าตอบแทนพิเศษ นายก/รองนายก		996401112103000 1	270,000.00	0.00	0.00	0.00	192,861.29	71.43	77,138.71	28.57
งานบริหารทั่วไป	เงินเดือน (ฝ่าย การเมือง)	เงินค่าตอบแทน เลขานุการ/ที่ปรึกษา		996401112104000 1	324,000.00	0.00	0.00	0.00	203,400.00	62.78	120,600.00	37.22
งานบริหารทั่วไป	เงินเดือน (ฝ่าย การเมือง)	เงินค่าตอบแทน สมาชิกสภาองค์กร		996401112106000 1	2,429,700.00	0.00	0.00	0.00	2,019,453.00	83.12	410,247.00	16.88
รวมเงินเดือน (ฝ่ายการเมือง)					4,427,000.00	0.00	0.00	0.00	3,436,830.03	77.63	990,169.97	22.37
งานบริหารทั่วไป	เงินเดือน (ฝ่าย ประจำ)	เงินเดือนพนักงาน		996401112201000 1	12,448,900.00	240,000.00	2,630,000.00	0.00	9,875,513.86	98.18	183,386.14	1.82
งานบริหารทั่วไป	เงินเดือน (ฝ่าย ประจำ)	เงินเพิ่มต่าง ๆ ของ พนักงาน		996401112202000 1	124,600.00	0.00	116,100.00	0.00	8,220.00	96.71	280.00	3.29
งานบริหารทั่วไป	เงินเดือน (ฝ่าย ประจำ)	เงินประจำตำแหน่ง		996401112203000 1	324,000.00	0.00	22,000.00	0.00	264,000.00	87.42	38,000.00	12.58
งานบริหารทั่วไป	เงินเดือน (ฝ่าย ประจำ)	ค่าตอบแทนพนักงาน จ้าง		996401112207000 1	2,688,500.00	138,100.00	0.00	0.00	2,826,600.00	100.00	0.00	0.00
งานบริหารทั่วไป	เงินเดือน (ฝ่าย ประจำ)	เงินเพิ่มต่าง ๆ ของ พนักงานจ้าง		996401112208000 1	177,200.00	0.00	0.00	0.00	170,200.00	96.05	7,000.00	3.95
งานบริหารทั่วไป	เงินเดือน (ฝ่าย ประจำ)	เงินอื่นๆ		996401112212000 1	84,000.00	0.00	0.00	0.00	84,000.00	100.00	0.00	0.00
รวมเงินเดือน (ฝ่ายประจำ)					15,847,200.00	378,100.00	2,768,100.00	0.00	13,228,533.86	98.30	228,666.14	1.70
งานบริหารทั่วไป	ค่าตอบแทน	ค่าตอบแทนผู้ปฏิบัติ ราชการอันเป็น		996401113101000 1	600,000.00	3,100,000.00	0.00	3,000,000.00	573,943.00	96.59	126,057.00	3.41
งานบริหารทั่วไป	ค่าตอบแทน	ค่าเบี้ยประชุม		996401113102000 1	12,000.00	0.00	0.00	0.00	10,500.00	87.50	1,500.00	12.50

งาน	รายจ่าย	ประเภทรายจ่าย	โครงการ	รหัสงบประมาณ (เชื่อมระบบ e-GP)	งบประมาณอนุมัติ (บาท)	โอนเพิ่ม (บาท)	โอนลด (บาท)	ผูกพัน (บาท)	งบประมาณที่เบิกจ่าย	ร้อยละ	งบประมาณคงเหลือ (บาท)	ร้อยละ
งานบริหารทั่วไป	ค่าตอบแทน	ค่าตอบแทนการปฏิบัติงานนอกเวลา		996401113103000 1	50,000.00	30,000.00	0.00	0.00	34,440.00	43.05	45,560.00	56.95
งานบริหารทั่วไป	ค่าตอบแทน	ค่าเช่าบ้าน		996401113104000 1	75,000.00	0.00	0.00	0.00	74,400.00	99.20	600.00	0.80
งานบริหารทั่วไป	ค่าตอบแทน	เงินช่วยเหลือการศึกษาบุตร		996401113105000 1	100,000.00	0.00	0.00	0.00	34,120.00	34.12	65,880.00	65.88
รวมค่าตอบแทน					837,000.00	3,130,000.00	0.00	3,000,000.00	727,403.00	93.96	239,597.00	6.04
งานบริหารทั่วไป	ค่าใช้สอย	รายจ่ายเพื่อให้ได้มาซึ่งบริการ	ค่าจ้างเหมาบริการ	996401113201000 1	1,556,400.00	0.00	0.00	149,850.00	926,238.42	69.14	480,311.58	30.86
งานบริหารทั่วไป	ค่าใช้สอย	รายจ่ายเพื่อให้ได้มาซึ่งบริการ	ค่าธรรมเนียมต่างๆ	996401113201000 2	2,000.00	0.00	0.00	0.00	0.00	0.00	2,000.00	100.00
งานบริหารทั่วไป	ค่าใช้สอย	รายจ่ายเพื่อให้ได้มาซึ่งบริการ	ค่าเบี้ยประกัน	996401113201000 3	50,000.00	0.00	0.00	29,009.15	0.00	58.02	20,990.85	41.98
งานบริหารทั่วไป	ค่าใช้สอย	รายจ่ายเกี่ยวกับการรับรองและพิธีการ		996401113202000 1	453,000.00	0.00	0.00	0.00	5,125.00	1.13	447,875.00	98.87
งานบริหารทั่วไป	ค่าใช้สอย	รายจ่ายเกี่ยวเนื่องกับการปฏิบัติราชการที่ไม่	ค่าใช้จ่ายในการเดินทางไปราชการในราชอาณาจักร	996401113203000 1	200,000.00	0.00	0.00	0.00	16,835.00	8.42	183,165.00	91.58
งานบริหารทั่วไป	ค่าใช้สอย	รายจ่ายเกี่ยวเนื่องกับการปฏิบัติราชการที่ไม่	โครงการจ้างนักเรียน/นักศึกษา	996401113203000 3	300,000.00	0.00	300,000.00	0.00	0.00	0.00	0.00	0.00
งานบริหารทั่วไป	ค่าใช้สอย	รายจ่ายเกี่ยวเนื่องกับการปฏิบัติราชการที่ไม่	โครงการพัฒนาศักยภาพบุคลากรของเทศบาลตำบล	996401113203000 5	200,000.00	0.00	200,000.00	0.00	0.00	0.00	0.00	0.00
งานบริหารทั่วไป	ค่าใช้สอย	รายจ่ายเกี่ยวเนื่องกับการปฏิบัติราชการที่ไม่	โครงการเลือกตั้งนายกเทศมนตรี/สมาชิก	996401113203000 2	920,000.00	0.00	0.00	0.00	493,895.05	53.68	426,104.95	46.32
งานบริหารทั่วไป	ค่าใช้สอย	รายจ่ายเกี่ยวเนื่องกับการปฏิบัติราชการที่ไม่	โครงการส่งเสริมการปกครองระบอบ	996401113203000 7	40,000.00	0.00	0.00	0.00	0.00	0.00	40,000.00	100.00
งานบริหารทั่วไป	ค่าใช้สอย	รายจ่ายเกี่ยวเนื่องกับการปฏิบัติราชการที่ไม่	โครงการส่งเสริมการเรียนรู้ตามรอยพ่อหลวง	996401113203000 6	141,700.00	0.00	0.00	0.00	0.00	0.00	141,700.00	100.00
งานบริหารทั่วไป	ค่าใช้สอย	รายจ่ายเกี่ยวเนื่องกับการปฏิบัติราชการที่ไม่	โครงการอบรมรวมใจประหยัดไฟฟ้า	996401113203000 4	70,000.00	0.00	0.00	0.00	0.00	0.00	70,000.00	100.00
งานบริหารทั่วไป	ค่าใช้สอย	ค่าบำรุงรักษาและซ่อมแซม		996401113204000 1	250,000.00	0.00	0.00	0.00	62,943.30	25.18	187,056.70	74.82
รวมค่าใช้สอย					4,183,100.00	0.00	500,000.00	178,859.15	1,505,036.77	45.72	1,999,204.08	54.28
งานบริหารทั่วไป	ค่าวัสดุ	วัสดุสำนักงาน		996401113301000 1	400,000.00	0.00	200,000.00	0.00	145,732.30	72.87	54,267.70	27.13
งานบริหารทั่วไป	ค่าวัสดุ	วัสดุไฟฟ้าและวิทยุ		996401113302000 1	20,000.00	0.00	0.00	0.00	6,314.07	31.57	13,685.93	68.43
งานบริหารทั่วไป	ค่าวัสดุ	วัสดุงานบ้านงานครัว		996401113303000 1	40,000.00	0.00	0.00	0.00	39,643.00	99.11	357.00	0.89
งานบริหารทั่วไป	ค่าวัสดุ	วัสดุก่อสร้าง		996401113306000 1	120,000.00	0.00	100,000.00	0.00	19,420.50	97.10	579.50	2.90
งานบริหารทั่วไป	ค่าวัสดุ	วัสดุยานพาหนะและขนส่ง		996401113307000 1	119,500.00	0.00	0.00	0.00	80,100.00	67.03	39,400.00	32.97
งานบริหารทั่วไป	ค่าวัสดุ	วัสดุเชื้อเพลิงและหล่อลื่น		996401113308000 1	442,000.00	0.00	257,500.00	0.00	149,264.58	80.90	35,235.42	19.10
งานบริหารทั่วไป	ค่าวัสดุ	วัสดุโฆษณาและเผยแพร่		996401113311000 1	30,000.00	0.00	0.00	0.00	29,000.00	96.67	1,000.00	3.33
งานบริหารทั่วไป	ค่าวัสดุ	วัสดุคอมพิวเตอร์		996401113314000 1	150,000.00	0.00	33,000.00	0.00	111,270.00	95.10	5,730.00	4.90
งานบริหารทั่วไป	ค่าวัสดุ	วัสดุอื่น		996401113320000 1	5,000.00	0.00	0.00	0.00	0.00	0.00	5,000.00	100.00
รวมค่าวัสดุ					1,326,500.00	0.00	590,500.00	0.00	580,744.45	78.91	155,255.55	21.09
งานบริหารทั่วไป	ค่าสาธารณูปโภค	ค่าไฟฟ้า		996401113401000 1	650,000.00	0.00	0.00	55,899.10	518,553.24	88.38	75,547.66	11.62
งานบริหารทั่วไป	ค่าสาธารณูปโภค	ค่าน้ำประปา ค่าน้ำบาดาล		996401113402000 1	70,000.00	0.00	50,000.00	0.00	15,754.68	78.77	4,245.32	21.23
งานบริหารทั่วไป	ค่าสาธารณูปโภค	ค่าบริการโทรศัพท์		996401113403000 1	100,000.00	0.00	20,000.00	0.00	34,315.56	42.89	45,684.44	57.11

งาน	รายจ่าย	ประเภทรายจ่าย	โครงการ	รหัสงบประมาณ (เชื่อมระบบ e-GP)	งบประมาณอนุมัติ (บาท)	โอนเพิ่ม (บาท)	โอนลด (บาท)	ผูกพัน (บาท)	งบประมาณที่เบิกจ่าย	ร้อยละ	งบประมาณคงเหลือ (บาท)	ร้อยละ
งานบริหารทั่วไป	ค่าสาธารณูปโภค	ค่าบริการไปรษณีย์		996401113404000 1	150,000.00	0.00	0.00	0.00	78,526.00	52.35	71,474.00	47.65
งานบริหารทั่วไป	ค่าสาธารณูปโภค	ค่าบริการสื่อสารและโทรคมนาคม		996401113405000 1	166,000.00	0.00	0.00	0.00	127,972.00	77.09	38,028.00	22.91
รวมค่าสาธารณูปโภค					1,136,000.00	0.00	70,000.00	55,899.10	775,121.48	77.96	234,979.42	22.04
งานบริหารทั่วไป	ค่าครุภัณฑ์	ครุภัณฑ์คอมพิวเตอร์	เครื่องพิมพ์ Multifunction แบบฉีดหมึกพร้อมติดตั้ง	996401114116000 1	0.00	7,500.00	0.00	7,500.00	0.00	100.00	0.00	0.00
งานบริหารทั่วไป	ค่าครุภัณฑ์	ค่าบำรุงรักษาและปรับปรุงครุภัณฑ์	ค่าบำรุงรักษาและปรับปรุงครุภัณฑ์	996401114118000 1	250,000.00	0.00	0.00	0.00	15,000.00	6.00	235,000.00	94.00
รวมค่าครุภัณฑ์					250,000.00	7,500.00	0.00	7,500.00	15,000.00	8.74	235,000.00	91.26
งานบริหารทั่วไป	รายจ่ายอื่น	รายจ่ายอื่น	โครงการสำรวจความพึงพอใจ	996401115103000 1	25,000.00	0.00	0.00	25,000.00	0.00	100.00	0.00	0.00
รวมรายจ่ายอื่น					25,000.00	0.00	0.00	25,000.00	0.00	100.00	0.00	0.00
รวมงานบริหารทั่วไป					28,031,800.00	3,515,600.00	3,928,600.00	3,267,258.25	20,268,669.59	85.22	4,082,872.16	14.78
งานวางแผนสถิติและวิชาการ	ค่าตอบแทน	ค่าตอบแทนการปฏิบัติงานนอกเวลาราชการ		996401123103000 1	20,000.00	0.00	20,000.00	0.00	0.00	0.00	0.00	0.00
งานวางแผนสถิติและวิชาการ	ค่าตอบแทน	ค่าเช่าบ้าน		996401123104000 1	148,800.00	0.00	0.00	0.00	148,800.00	100.00	0.00	0.00
งานวางแผนสถิติและวิชาการ	ค่าตอบแทน	เงินช่วยเหลือการศึกษาบุตร		996401123105000 1	13,800.00	0.00	0.00	0.00	13,400.00	97.10	400.00	2.90
รวมค่าตอบแทน					182,600.00	0.00	20,000.00	0.00	162,200.00	99.75	400.00	0.25
งานวางแผนสถิติและวิชาการ	ค่าใช้จ่าย	รายจ่ายเพื่อให้ได้มาซึ่งบริการ	ค่าโฆษณาและเผยแพร่	996401123201000 2	300,000.00	0.00	128,900.00	0.00	171,000.00	99.94	100.00	0.06
งานวางแผนสถิติและวิชาการ	ค่าใช้จ่าย	รายจ่ายเพื่อให้ได้มาซึ่งบริการ	ค่าจ้างเหมาบริการ	996401123201000 1	40,000.00	0.00	0.00	0.00	26,600.00	66.50	13,400.00	33.50
งานวางแผนสถิติและวิชาการ	ค่าใช้จ่าย	รายจ่ายเพื่อให้ได้มาซึ่งบริการ	ค่าธรรมเนียมต่างๆ	996401123201000 3	70,000.00	0.00	0.00	0.00	0.00	0.00	70,000.00	100.00
งานวางแผนสถิติและวิชาการ	ค่าใช้จ่าย	รายจ่ายเกี่ยวกับการรับรองและพิธีการ		996401123202000 1	12,000.00	0.00	0.00	0.00	2,375.00	19.79	9,625.00	80.21
งานวางแผนสถิติและวิชาการ	ค่าใช้จ่าย	รายจ่ายเกี่ยวเนื่องกับการปฏิบัติราชการที่ไม่เข้าลักษณะรายจ่าย	ค่าชุดข้อความเสียหายหรือค่าสินค้าใหม่ทดแทนกรณีอุบัติเหตุจากเทศบาล	996401123203000 1	10,000.00	0.00	0.00	0.00	0.00	0.00	10,000.00	100.00
งานวางแผนสถิติและวิชาการ	ค่าใช้จ่าย	รายจ่ายเกี่ยวเนื่องกับการปฏิบัติราชการที่ไม่เข้าลักษณะรายจ่าย	ค่าใช้จ่ายในการเดินทางไปราชการในราชอาณาจักรและนอกราชอาณาจักร	996401123203000 2	70,000.00	0.00	30,000.00	0.00	15,160.00	37.90	24,840.00	62.10
งานวางแผนสถิติและวิชาการ	ค่าใช้จ่าย	รายจ่ายเกี่ยวเนื่องกับการปฏิบัติราชการที่ไม่เข้าลักษณะรายจ่าย	โครงการประชุมจัดทำแผนพัฒนาเทศบาล	996401123203000 3	20,000.00	0.00	0.00	0.00	0.00	0.00	20,000.00	100.00
งานวางแผนสถิติและวิชาการ	ค่าใช้จ่าย	รายจ่ายเกี่ยวเนื่องกับการปฏิบัติราชการที่ไม่เข้าลักษณะรายจ่าย	โครงการอบรมความรู้ด้านกฎหมาย และหลักธรรมาภิบาล	996401123203000 4	20,000.00	0.00	0.00	0.00	0.00	0.00	20,000.00	100.00
งานวางแผนสถิติและวิชาการ	ค่าใช้จ่าย	รายจ่ายเกี่ยวเนื่องกับการปฏิบัติราชการที่ไม่เข้าลักษณะรายจ่าย	โครงการอบรมบริหารงานเพื่อป้องกันทุจริตและความโปร่งใส	996401123203000 5	20,000.00	0.00	0.00	0.00	0.00	0.00	20,000.00	100.00
งานวางแผนสถิติและวิชาการ	ค่าใช้จ่าย	ค่าบำรุงรักษาและซ่อมแซม		996401123204000 1	120,000.00	0.00	70,000.00	0.00	28,288.00	56.58	21,712.00	43.42
รวมค่าใช้จ่าย					682,000.00	0.00	228,900.00	0.00	243,423.00	53.72	209,677.00	46.28

งาน	รายจ่าย	ประเภทรายจ่าย	โครงการ	รหัสงบประมาณ (เชื่อมระบบ e-GP)	งบประมาณอนุมัติ (บาท)	โอนเพิ่ม (บาท)	โอนลด (บาท)	ผูกพัน (บาท)	งบประมาณที่เบิกจ่าย	ร้อยละ	งบประมาณคงเหลือ (บาท)	ร้อยละ
งานวางแผนสถิติ และวิชาการ	ค่าวัสดุ	วัสดุสำนักงาน		996401123301000 1	340,000.00	0.00	170,000.00	220.00	94,290.00	55.59	75,490.00	44.41
งานวางแผนสถิติ และวิชาการ	ค่าวัสดุ	วัสดุไฟฟ้าและวิทยุ		996401123302000 1	50,000.00	0.00	30,000.00	0.00	6,710.00	33.55	13,290.00	66.45
งานวางแผนสถิติ และวิชาการ	ค่าวัสดุ	วัสดุงานบ้านงานครัว		996401123303000 1	20,000.00	0.00	0.00	0.00	9,025.00	45.13	10,975.00	54.88
งานวางแผนสถิติ และวิชาการ	ค่าวัสดุ	วัสดุก่อสร้าง		996401123306000 1	20,000.00	0.00	0.00	0.00	0.00	0.00	20,000.00	100.00
งานวางแผนสถิติ และวิชาการ	ค่าวัสดุ	วัสดุยานพาหนะและ ขนส่ง		996401123307000 1	10,000.00	0.00	0.00	0.00	0.00	0.00	10,000.00	100.00
งานวางแผนสถิติ และวิชาการ	ค่าวัสดุ	วัสดุเชื้อเพลิงและหล่อ ลื่น		996401123308000 1	4,000.00	0.00	0.00	0.00	0.00	0.00	4,000.00	100.00
งานวางแผนสถิติ และวิชาการ	ค่าวัสดุ	วัสดุโฆษณาและ เผยแพร่		996401123311000 1	40,000.00	0.00	30,000.00	0.00	0.00	0.00	10,000.00	100.00
งานวางแผนสถิติ และวิชาการ	ค่าวัสดุ	วัสดุคอมพิวเตอร์		996401123314000 1	60,000.00	0.00	0.00	0.00	59,640.00	99.40	360.00	0.60
งานวางแผนสถิติ และวิชาการ	ค่าวัสดุ	วัสดุอื่น		996401123320000 1	5,000.00	0.00	0.00	0.00	0.00	0.00	5,000.00	100.00
รวมค่าวัสดุ					549,000.00	0.00	230,000.00	220.00	169,665.00	53.26	149,115.00	46.74
งานวางแผนสถิติ และวิชาการ	ค่าสาธารณูปโภค	ค่าบริการโทรศัพท์		996401123403000 1	1,500.00	0.00	0.00	0.00	1,219.80	81.32	280.20	18.68
รวมค่าสาธารณูปโภค					1,500.00	0.00	0.00	0.00	1,219.80	81.32	280.20	18.68
งานวางแผนสถิติ และวิชาการ	ค่าครุภัณฑ์	ครุภัณฑ์สำนักงาน	เครื่องจะกระต่ายและเข้า เล่ม	996401124101000 1	0.00	11,400.00	0.00	0.00	11,250.00	98.68	150.00	1.32
งานวางแผนสถิติ และวิชาการ	ค่าครุภัณฑ์	ครุภัณฑ์ไฟฟ้าและวิทยุ	เครื่องบันทึกเสียงดิจิทัล แบบที่ 1	996401124106000 2	0.00	12,000.00	0.00	0.00	12,000.00	100.00	0.00	0.00
งานวางแผนสถิติ และวิชาการ	ค่าครุภัณฑ์	ครุภัณฑ์ไฟฟ้าและวิทยุ	เครื่องส่งขนาด 500 วัตต์ พร้อมขยายสัญญาณ	996401124106000 1	72,700.00	0.00	0.00	0.00	72,225.00	99.35	475.00	0.65
งานวางแผนสถิติ และวิชาการ	ค่าครุภัณฑ์	ครุภัณฑ์โฆษณาและ เผยแพร่	ป้ายไฟวิ่ง	996401124107000 1	45,700.00	0.00	0.00	0.00	45,700.00	100.00	0.00	0.00
งานวางแผนสถิติ และวิชาการ	ค่าครุภัณฑ์	ครุภัณฑ์คอมพิวเตอร์	เครื่องคอมพิวเตอร์ สำหรับ งานประมวลผล แบบที่ 1 (จอแสดงผลขนาดไม่	996401124116000 1	0.00	22,000.00	0.00	0.00	22,000.00	100.00	0.00	0.00
งานวางแผนสถิติ และวิชาการ	ค่าครุภัณฑ์	ครุภัณฑ์คอมพิวเตอร์	เครื่องสำรองไฟฟ้า ขนาด 800 VA	996401124116000 2	0.00	7,500.00	0.00	0.00	7,500.00	100.00	0.00	0.00
งานวางแผนสถิติ และวิชาการ	ค่าครุภัณฑ์	ค่าบำรุงรักษาและ ปรับปรุงครุภัณฑ์	ค่าบำรุงรักษาและปรับปรุง ครุภัณฑ์	996401124118000 1	50,000.00	0.00	0.00	0.00	0.00	0.00	50,000.00	100.00
รวมค่าครุภัณฑ์					168,400.00	52,900.00	0.00	0.00	170,675.00	77.12	50,625.00	22.88
รวมงานวางแผนสถิติและวิชาการ					1,583,500.00	52,900.00	478,900.00	220.00	747,182.80	64.57	410,097.20	35.43
งานบริหารงานคลัง	ค่าตอบแทน	ค่าตอบแทนผู้ปฏิบัติ ราชการอันเป็น		996401133101000 1	140,000.00	0.00	0.00	0.00	31,800.00	22.71	108,200.00	77.29

งาน	รายจ่าย	ประเภทรายจ่าย	โครงการ	รหัสงบประมาณ (เชื่อมระบบ e-GP)	งบประมาณอนุมัติ (บาท)	โอนเพิ่ม (บาท)	โอนลด (บาท)	ผูกพัน (บาท)	งบประมาณที่เบิกจ่าย	ร้อยละ	งบประมาณคงเหลือ (บาท)	ร้อยละ
งานบริหารงานคลัง	ค่าตอบแทน	ค่าตอบแทนการปฏิบัติงานนอกเวลา		9964011331030001	50,000.00	0.00	0.00	0.00	0.00	0.00	50,000.00	100.00
งานบริหารงานคลัง	ค่าตอบแทน	ค่าเช่าบ้าน		9964011331040001	105,600.00	0.00	0.00	0.00	105,600.00	100.00	0.00	0.00
งานบริหารงานคลัง	ค่าตอบแทน	เงินช่วยเหลือการศึกษาบุตร		9964011331050001	40,000.00	0.00	0.00	0.00	1,600.00	4.00	38,400.00	96.00
รวมค่าตอบแทน					335,600.00	0.00	0.00	0.00	139,000.00	41.42	196,600.00	58.58
งานบริหารงานคลัง	ค่าใช้จ่าย	รายจ่ายเพื่อให้ได้มาซึ่งบริการ	ค่าจ้างเหมาบริการ	9964011332010001	320,000.00	0.00	173,500.00	0.00	3,873.00	2.64	142,627.00	97.36
งานบริหารงานคลัง	ค่าใช้จ่าย	รายจ่ายเพื่อให้ได้มาซึ่งบริการ	ค่าธรรมเนียมต่างๆ	9964011332010002	5,000.00	0.00	0.00	0.00	0.00	0.00	5,000.00	100.00
งานบริหารงานคลัง	ค่าใช้จ่าย	รายจ่ายเกี่ยวเนื่องกับการปฏิบัติราชการที่ไม่	ค่าใช้จ่ายในการเดินทางไปราชการในราชอาณาจักร	9964011332030002	150,000.00	0.00	0.00	0.00	61,200.00	40.80	88,800.00	59.20
งานบริหารงานคลัง	ค่าใช้จ่าย	รายจ่ายเกี่ยวเนื่องกับการปฏิบัติราชการที่ไม่	โครงการรณรงค์เชิญชวนและส่งเสริมการชားภาณี	9964011332030003	30,000.00	0.00	0.00	0.00	16,360.00	54.53	13,640.00	45.47
งานบริหารงานคลัง	ค่าใช้จ่าย	รายจ่ายเกี่ยวเนื่องกับการปฏิบัติราชการที่ไม่	โครงการรณรงค์ประหยัดน้ำมัน	9964011332030001	30,000.00	0.00	0.00	0.00	0.00	0.00	30,000.00	100.00
งานบริหารงานคลัง	ค่าใช้จ่าย	ค่าบำรุงรักษาและซ่อมแซม		9964011332040001	200,000.00	0.00	0.00	0.00	109,991.50	55.00	90,008.50	45.00
รวมค่าใช้จ่าย					735,000.00	0.00	173,500.00	0.00	191,424.50	34.09	370,075.50	65.91
งานบริหารงานคลัง	ค่าวัสดุ	วัสดุสำนักงาน		9964011333010001	150,000.00	0.00	0.00	0.00	146,510.15	97.67	3,489.85	2.33
งานบริหารงานคลัง	ค่าวัสดุ	วัสดุไฟฟ้าและวิทยุ		9964011333020001	2,000.00	0.00	0.00	0.00	0.00	0.00	2,000.00	100.00
งานบริหารงานคลัง	ค่าวัสดุ	วัสดุยานพาหนะและขนส่ง		9964011333070001	80,000.00	0.00	0.00	0.00	0.00	0.00	80,000.00	100.00
งานบริหารงานคลัง	ค่าวัสดุ	วัสดุเชื้อเพลิงและหล่อลื่น		9964011333080001	280,000.00	0.00	0.00	0.00	55,720.70	19.90	224,279.30	80.10
งานบริหารงานคลัง	ค่าวัสดุ	วัสดุโฆษณาและเผยแพร่		9964011333110001	4,000.00	0.00	0.00	0.00	0.00	0.00	4,000.00	100.00
งานบริหารงานคลัง	ค่าวัสดุ	วัสดุคอมพิวเตอร์		9964011333140001	50,000.00	0.00	0.00	0.00	20,852.02	41.70	29,147.98	58.30
รวมค่าวัสดุ					566,000.00	0.00	0.00	0.00	223,082.87	39.41	342,917.13	60.59
งานบริหารงานคลัง	ค่าครุภัณฑ์	ครุภัณฑ์สำนักงาน	เครื่องปรับอากาศ แบบแยกส่วน ชนิดแขวน ขนาด	9964011341010001	0.00	30,600.00	0.00	29,000.00	0.00	94.77	1,600.00	5.23
งานบริหารงานคลัง	ค่าครุภัณฑ์	ครุภัณฑ์คอมพิวเตอร์	เครื่องคอมพิวเตอร์ สำหรับงานประมวลผล แบบที่ 1	9964011341160001	0.00	110,000.00	0.00	0.00	110,000.00	100.00	0.00	0.00
งานบริหารงานคลัง	ค่าครุภัณฑ์	ครุภัณฑ์คอมพิวเตอร์	เครื่องพิมพ์ Multifunction แบบฉีดหมึกพร้อมติดตั้ง	9964011341160003	0.00	7,500.00	0.00	0.00	7,500.00	100.00	0.00	0.00
งานบริหารงานคลัง	ค่าครุภัณฑ์	ครุภัณฑ์คอมพิวเตอร์	เครื่องพิมพ์แบบฉีดหมึกพร้อมติดตั้งถังหมึกพิมพ์	9964011341160002	0.00	12,900.00	0.00	0.00	12,900.00	100.00	0.00	0.00
งานบริหารงานคลัง	ค่าครุภัณฑ์	ครุภัณฑ์คอมพิวเตอร์	เครื่องสำรองไฟฟ้า ขนาด 800 VA	9964011341160004	0.00	12,500.00	0.00	0.00	12,500.00	100.00	0.00	0.00
งานบริหารงานคลัง	ค่าครุภัณฑ์	ค่าบำรุงรักษาและปรับปรุงครุภัณฑ์	ค่าบำรุงรักษาและปรับปรุงครุภัณฑ์	9964011341180001	150,000.00	0.00	0.00	0.00	0.00	0.00	150,000.00	100.00
รวมค่าครุภัณฑ์					150,000.00	173,500.00	0.00	29,000.00	142,900.00	53.14	151,600.00	46.86
รวมงานบริหารงานคลัง					1,786,600.00	173,500.00	173,500.00	29,000.00	696,407.37	40.60	1,061,192.63	59.40
งานบริหารทั่วไป เกี่ยวกับการรักษา ความสงบภายใน	เงินเดือน (ฝ่ายประจำ)	เงินเดือนพนักงาน		9964012122010001	575,600.00	0.00	0.00	0.00	275,400.00	47.85	300,200.00	52.15
งานบริหารทั่วไป เกี่ยวกับการรักษา ความสงบภายใน	เงินเดือน (ฝ่ายประจำ)	เงินเพิ่มต่าง ๆ ของพนักงาน		9964012122020001	10,700.00	0.00	0.00	0.00	0.00	0.00	10,700.00	100.00

งาน	รายจ่าย	ประเภทรายจ่าย	โครงการ	รหัสงบประมาณ (เชื่อมระบบ e-GP)	งบประมาณอนุมัติ (บาท)	โอนเพิ่ม (บาท)	โอนลด (บาท)	ผูกพัน (บาท)	งบประมาณที่เบิกจ่าย	ร้อยละ	งบประมาณคงเหลือ (บาท)	ร้อยละ
งานบริหารทั่วไป เกี่ยวกับการรักษา ความสงบภายใน	เงินเดือน (ฝ่าย ประจำ)	ค่าจ้างลูกจ้างประจำ		996401212205000 1	601,200.00	0.00	0.00	0.00	598,920.00	99.62	2,280.00	0.38
งานบริหารทั่วไป เกี่ยวกับการรักษา ความสงบภายใน	เงินเดือน (ฝ่าย ประจำ)	ค่าตอบแทนพนักงาน จ้าง		996401212207000 1	2,615,400.00	0.00	0.00	0.00	2,501,760.00	95.65	113,640.00	4.35
งานบริหารทั่วไป เกี่ยวกับการรักษา ความสงบภายใน	เงินเดือน (ฝ่าย ประจำ)	เงินเพิ่มต่าง ๆ ของ พนักงานจ้าง		996401212208000 1	247,900.00	0.00	0.00	0.00	203,220.00	81.98	44,680.00	18.02
รวมเงินเดือน (ฝ่ายประจำ)					4,050,800.00	0.00	0.00	0.00	3,579,300.00	88.36	471,500.00	11.64
รวมงานบริหารทั่วไปเกี่ยวกับการรักษาความสงบภายใน					4,050,800.00	0.00	0.00	0.00	3,579,300.00	88.36	471,500.00	11.64
งานป้องกันภัยฝ่าย พลเรือนและระวัับ อัคคีภัย	ค่าตอบแทน	ค่าตอบแทนผู้ปฏิบัติ ราชการอันเป็น ประโยชน์แก่องค์กร ปกครองส่วนท้องถิ่น		996401233101000 1	76,000.00	87,000.00	0.00	15,400.00	118,900.00	82.39	28,700.00	17.61
งานป้องกันภัยฝ่าย พลเรือนและระวัับ อัคคีภัย	ค่าตอบแทน	เงินช่วยเหลือ การศึกษาบุตร		996401233105000 1	70,000.00	0.00	0.00	0.00	4,700.00	6.71	65,300.00	93.29
รวมค่าตอบแทน					146,000.00	87,000.00	0.00	15,400.00	123,600.00	59.66	94,000.00	40.34
งานป้องกันภัยฝ่าย พลเรือนและระวัับ อัคคีภัย	ค่าใช้สอย	รายจ่ายเพื่อให้ได้มา ซึ่งบริการ	ค่าจ้างเหมาบริการ	996401233201000 1	7,000.00	0.00	0.00	0.00	0.00	0.00	7,000.00	100.00
งานป้องกันภัยฝ่าย พลเรือนและระวัับ อัคคีภัย	ค่าใช้สอย	รายจ่ายเกี่ยวเนื่องกับ การปฏิบัติราชการที่ไม่ เข้าลักษณะรายจ่าย หมวดอื่นๆ	ค่าใช้จ่ายในการเดินทางไป ราชการในราชอาณาจักร และนอกราชอาณาจักร	996401233203000 1	30,000.00	0.00	0.00	4,800.00	25,200.00	100.00	0.00	0.00
งานป้องกันภัยฝ่าย พลเรือนและระวัับ อัคคีภัย	ค่าใช้สอย	รายจ่ายเกี่ยวเนื่องกับ การปฏิบัติราชการที่ไม่ เข้าลักษณะรายจ่าย หมวดอื่นๆ	โครงการช่วยเหลือ ประชาชนตามอำนาจหน้าที่	996401233203000 5	100,000.00	0.00	0.00	0.00	0.00	0.00	100,000.00	100.00
งานป้องกันภัยฝ่าย พลเรือนและระวัับ อัคคีภัย	ค่าใช้สอย	รายจ่ายเกี่ยวเนื่องกับ การปฏิบัติราชการที่ไม่ เข้าลักษณะรายจ่าย หมวดอื่นๆ	โครงการตั้งจุดตรวจเพื่อ ป้องกันและบรรเทา สาธารณภัยในช่วงเทศกาล ต่างๆ	996401233203000 2	80,000.00	0.00	28,800.00	0.00	20,139.00	39.33	31,061.00	60.67
งานป้องกันภัยฝ่าย พลเรือนและระวัับ อัคคีภัย	ค่าใช้สอย	รายจ่ายเกี่ยวเนื่องกับ การปฏิบัติราชการที่ไม่ เข้าลักษณะรายจ่าย หมวดอื่นๆ	โครงการฝึกซ้อม แผนปฏิบัติการในการ ป้องกันและบรรเทา สาธารณภัย	996401233203000 3	50,000.00	0.00	50,000.00	0.00	0.00	0.00	0.00	0.00
งานป้องกันภัยฝ่าย พลเรือนและระวัับ อัคคีภัย	ค่าใช้สอย	รายจ่ายเกี่ยวเนื่องกับ การปฏิบัติราชการที่ไม่ เข้าลักษณะรายจ่าย หมวดอื่นๆ	โครงการฝึกอบรมเขต ปฏิบัติการจิตอาสาภัยพิบัติ ประจำเทศบาลตำบลเมือง แกลง	996401233203000 6	97,000.00	0.00	0.00	0.00	0.00	0.00	97,000.00	100.00
งานป้องกันภัยฝ่าย พลเรือนและระวัับ อัคคีภัย	ค่าใช้สอย	รายจ่ายเกี่ยวเนื่องกับ การปฏิบัติราชการที่ไม่ เข้าลักษณะรายจ่าย หมวดอื่นๆ	โครงการเพิ่มศักยภาพ อป พร.	996401233203000 4	150,000.00	0.00	150,000.00	0.00	0.00	0.00	0.00	0.00

งาน	รายจ่าย	ประเภทรายจ่าย	โครงการ	รหัสงบประมาณ (เชื่อมระบบ e-GP)	งบประมาณอนุมัติ (บาท)	โอนเพิ่ม (บาท)	โอนลด (บาท)	ผูกพัน (บาท)	งบประมาณที่เบิกจ่าย	ร้อยละ	งบประมาณคงเหลือ (บาท)	ร้อยละ
งานป้องกันภัยฝ่าย พลเรือนและระวั บอัคคีภัย	ค่าใช้สอย	รายจ่ายเกี่ยวเนื่องกับ การปฏิบัติราชการที่ไม่ เข้าลักษณะรายจ่าย หมวดอื่นๆ	โครงการรณรงค์ป้องกัน และลดอุบัติเหตุทางถนนใน เขตเทศบาลตำบลเมืองเก่า	996401233203000 7	0.00	50,000.00	0.00	0.00	0.00	0.00	50,000.00	100.00
งานป้องกันภัยฝ่าย พลเรือนและระวั บอัคคีภัย	ค่าใช้สอย	ค่าบำรุงรักษาและ ซ่อมแซม		996401233204000 1	200,000.00	0.00	0.00	26,160.00	161,405.00	93.78	12,435.00	6.22
รวมค่าใช้สอย					714,000.00	50,000.00	228,800.00	30,960.00	206,744.00	44.41	297,496.00	55.59
งานป้องกันภัยฝ่าย พลเรือนและระวั บอัคคีภัย	ค่าวัสดุ	วัสดุสำนักงาน		996401233301000 1	20,000.00	0.00	0.00	0.00	20,000.00	100.00	0.00	0.00
งานป้องกันภัยฝ่าย พลเรือนและระวั บอัคคีภัย	ค่าวัสดุ	วัสดุไฟฟ้าและวิทยุ		996401233302000 1	7,000.00	0.00	0.00	0.00	3,424.00	48.91	3,576.00	51.09
งานป้องกันภัยฝ่าย พลเรือนและระวั บอัคคีภัย	ค่าวัสดุ	วัสดุงานบ้านงานครัว		996401233303000 1	10,000.00	0.00	0.00	0.00	0.00	0.00	10,000.00	100.00
งานป้องกันภัยฝ่าย พลเรือนและระวั บอัคคีภัย	ค่าวัสดุ	วัสดุก่อสร้าง		996401233306000 1	13,000.00	0.00	0.00	0.00	0.00	0.00	13,000.00	100.00
งานป้องกันภัยฝ่าย พลเรือนและระวั บอัคคีภัย	ค่าวัสดุ	วัสดุยานพาหนะและ ขนส่ง		996401233307000 1	50,000.00	0.00	0.00	0.00	12,940.00	25.88	37,060.00	74.12
งานป้องกันภัยฝ่าย พลเรือนและระวั บอัคคีภัย	ค่าวัสดุ	วัสดุเชื้อเพลิงและหล่อ ลื่น		996401233308000 1	210,000.00	0.00	0.00	0.00	140,314.65	66.82	69,685.35	33.18
งานป้องกันภัยฝ่าย พลเรือนและระวั บอัคคีภัย	ค่าวัสดุ	วัสดุโฆษณาและ เผยแพร่		996401233311000 1	3,000.00	0.00	0.00	0.00	1,300.00	43.33	1,700.00	56.67
งานป้องกันภัยฝ่าย พลเรือนและระวั บอัคคีภัย	ค่าวัสดุ	วัสดุเครื่องแต่งกาย		996401233312000 1	45,000.00	0.00	0.00	0.00	0.00	0.00	45,000.00	100.00
งานป้องกันภัยฝ่าย พลเรือนและระวั บอัคคีภัย	ค่าวัสดุ	วัสดุคอมพิวเตอร์		996401233314000 1	6,000.00	0.00	0.00	0.00	0.00	0.00	6,000.00	100.00
งานป้องกันภัยฝ่าย พลเรือนและระวั บอัคคีภัย	ค่าวัสดุ	วัสดุเครื่องดับเพลิง		996401233316000 1	300,000.00	0.00	300,000.00	0.00	0.00	0.00	0.00	0.00
รวมค่าวัสดุ					664,000.00	0.00	300,000.00	0.00	177,978.65	48.90	186,021.35	51.10
งานป้องกันภัยฝ่าย พลเรือนและระวั บอัคคีภัย	ค่าสาธารณูปโภค	ค่าไฟฟ้า		996401233401000 1	100,000.00	0.00	0.00	0.00	86,980.97	86.98	13,019.03	13.02
งานป้องกันภัยฝ่าย พลเรือนและระวั บอัคคีภัย	ค่าสาธารณูปโภค	ค่าน้ำประปา ค่าน้ำ บาดาล		996401233402000 1	38,000.00	0.00	0.00	0.00	29,609.04	77.92	8,390.96	22.08

งาน	รายจ่าย	ประเภทรายจ่าย	โครงการ	รหัสงบประมาณ (เชื่อมระบบ e-GP)	งบประมาณอนุมัติ (บาท)	โอนเพิ่ม (บาท)	โอนลด (บาท)	ผูกพัน (บาท)	งบประมาณที่เบิกจ่าย	ร้อยละ	งบประมาณคงเหลือ (บาท)	ร้อยละ
งานป้องกันภัยฝ่ายพลเรือนและระรับอัคคีภัย	ค่าสาธารณูปโภค	ค่าบริการโทรศัพท์		9964012334030001	14,000.00	0.00	0.00	751.25	8,176.37	63.77	5,072.38	36.23
รวมค่าสาธารณูปโภค					152,000.00	0.00	0.00	751.25	124,766.38	82.58	26,482.37	17.42
งานป้องกันภัยฝ่ายพลเรือนและระรับอัคคีภัย	ค่าครุภัณฑ์	ครุภัณฑ์คอมพิวเตอร์	เครื่องคอมพิวเตอร์ สำหรับงานประมวลผลแบบที่ 1 (จอแสดงภาพไม่น้อยกว่า 19 นิ้ว)	9964012341160001	0.00	22,000.00	0.00	22,000.00	0.00	100.00	0.00	0.00
งานป้องกันภัยฝ่ายพลเรือนและระรับอัคคีภัย	ค่าครุภัณฑ์	ครุภัณฑ์คอมพิวเตอร์	เครื่องพิมพ์แบบฉีดหมึก พร้อมติดตั้งถังหมึกพิมพ์ (Ink Tank Printer)	9964012341160002	0.00	4,300.00	0.00	4,300.00	0.00	100.00	0.00	0.00
งานป้องกันภัยฝ่ายพลเรือนและระรับอัคคีภัย	ค่าครุภัณฑ์	ครุภัณฑ์คอมพิวเตอร์	เครื่องสำรองไฟฟ้า ขนาด 800 VA	9964012341160003	0.00	2,500.00	0.00	2,500.00	0.00	100.00	0.00	0.00
งานป้องกันภัยฝ่ายพลเรือนและระรับอัคคีภัย	ค่าครุภัณฑ์	ค่าบำรุงรักษาและปรับปรุงครุภัณฑ์	ค่าบำรุงรักษาและปรับปรุงครุภัณฑ์	9964012341180001	700,000.00	0.00	0.00	0.00	0.00	0.00	700,000.00	100.00
รวมค่าครุภัณฑ์					700,000.00	28,800.00	0.00	28,800.00	0.00	3.95	700,000.00	96.05
งานป้องกันภัยฝ่ายพลเรือนและระรับอัคคีภัย	เงินอุดหนุน	เงินอุดหนุนส่วนราชการ	โครงการศูนย์ปฏิบัติการร่วมในการช่วยเหลือประชาชนขององค์กรปกครองส่วนท้องถิ่น	9964012361020001	25,000.00	0.00	0.00	0.00	25,000.00	100.00	0.00	0.00
รวมเงินอุดหนุน					25,000.00	0.00	0.00	0.00	25,000.00	100.00	0.00	0.00
รวมงานป้องกันภัยฝ่ายพลเรือนและระรับอัคคีภัย					2,401,000.00	165,800.00	528,800.00	75,911.25	658,089.03	36.02	1,303,999.72	63.98
งานบริหารทั่วไปเกี่ยวกับการศึกษา	เงินเดือน (ฝ่ายประจำ)	เงินเดือนพนักงาน		9964021122010001	4,002,400.00	0.00	1,193,300.00	0.00	2,415,660.00	85.99	393,440.00	14.01
งานบริหารทั่วไปเกี่ยวกับการศึกษา	เงินเดือน (ฝ่ายประจำ)	เงินประจำตำแหน่ง		9964021122030001	60,000.00	0.00	0.00	0.00	0.00	0.00	60,000.00	100.00
งานบริหารทั่วไปเกี่ยวกับการศึกษา	เงินเดือน (ฝ่ายประจำ)	เงินวิทยฐานะ		9964021122040001	270,000.00	0.00	0.00	0.00	193,200.00	71.56	76,800.00	28.44
งานบริหารทั่วไปเกี่ยวกับการศึกษา	เงินเดือน (ฝ่ายประจำ)	ค่าตอบแทนพนักงานจ้าง		9964021122070001	1,964,300.00	0.00	0.00	0.00	1,722,618.00	87.70	241,682.00	12.30
งานบริหารทั่วไปเกี่ยวกับการศึกษา	เงินเดือน (ฝ่ายประจำ)	เงินเพิ่มต่าง ๆ ของพนักงานจ้าง		9964021122080001	89,700.00	0.00	0.00	0.00	57,874.00	64.52	31,826.00	35.48
งานบริหารทั่วไปเกี่ยวกับการศึกษา	เงินเดือน (ฝ่ายประจำ)	เงินอื่นๆ		9964021122120001	186,000.00	0.00	0.00	0.00	67,200.00	36.13	118,800.00	63.87
รวมเงินเดือน (ฝ่ายประจำ)					6,572,400.00	0.00	1,193,300.00	0.00	4,456,552.00	82.85	922,548.00	17.15
งานบริหารทั่วไปเกี่ยวกับการศึกษา	ค่าตอบแทน	ค่าเช่าบ้าน		9964021131040001	36,000.00	0.00	0.00	0.00	36,000.00	100.00	0.00	0.00
รวมค่าตอบแทน					36,000.00	0.00	0.00	0.00	36,000.00	100.00	0.00	0.00
งานบริหารทั่วไปเกี่ยวกับการศึกษา	ค่าใช้จ่าย	รายจ่ายเพื่อให้ได้มาซึ่งบริการ	ค่าจ้างเหมาบริการ	9964021132010001	5,000.00	0.00	0.00	0.00	0.00	0.00	5,000.00	100.00
งานบริหารทั่วไปเกี่ยวกับการศึกษา	ค่าใช้จ่าย	รายจ่ายเกี่ยวเนื่องกับการปฏิบัติราชการที่ไม่เข้าลักษณะรายจ่าย	ค่าใช้จ่ายในการเดินทางไปราชการในราชอาณาจักรและนอกราชอาณาจักร	9964021132030001	10,000.00	0.00	0.00	0.00	2,400.00	24.00	7,600.00	76.00

งาน	รายจ่าย	ประเภทรายจ่าย	โครงการ	รหัสงบประมาณ (เชื่อมระบบ e-GP)	งบประมาณอนุมัติ (บาท)	โอนเพิ่ม (บาท)	โอนลด (บาท)	ผูกพัน (บาท)	งบประมาณที่เบิกจ่าย	ร้อยละ	งบประมาณคงเหลือ (บาท)	ร้อยละ
งานบริหารทั่วไป เกี่ยวกับการศึกษา	ค่าใช้สอย	รายจ่ายเกี่ยวเนื่องกับ การปฏิบัติราชการที่ไม่ เข้าลักษณะรายจ่าย	โครงการทุนการศึกษา สำหรับนักศึกษา และการ ให้ความช่วยเหลือนักเรียน	996402113203000 2	350,000.00	0.00	0.00	0.00	71,600.00	20.46	278,400.00	79.54
งานบริหารทั่วไป เกี่ยวกับการศึกษา	ค่าใช้สอย	ค่าบำรุงรักษาและ ซ่อมแซม		996402113204000 1	10,000.00	80,000.00	0.00	0.00	39,000.00	43.33	51,000.00	56.67
รวมค่าใช้สอย					375,000.00	80,000.00	0.00	0.00	113,000.00	24.84	342,000.00	75.16
งานบริหารทั่วไป เกี่ยวกับการศึกษา	ค่าวัสดุ	วัสดุสำนักงาน		996402113301000 1	30,000.00	0.00	0.00	0.00	23,495.00	78.32	6,505.00	21.68
งานบริหารทั่วไป เกี่ยวกับการศึกษา	ค่าวัสดุ	วัสดุยานพาหนะและ ขนส่ง		996402113307000 1	5,000.00	0.00	0.00	0.00	0.00	0.00	5,000.00	100.00
งานบริหารทั่วไป เกี่ยวกับการศึกษา	ค่าวัสดุ	วัสดุเชื้อเพลิงและหล่อ ลื่น		996402113308000 1	41,500.00	0.00	0.00	0.00	18,669.90	44.99	22,830.10	55.01
งานบริหารทั่วไป เกี่ยวกับการศึกษา	ค่าวัสดุ	วัสดุโฆษณาและ เผยแพร่		996402113311000 1	3,000.00	0.00	0.00	0.00	0.00	0.00	3,000.00	100.00
งานบริหารทั่วไป เกี่ยวกับการศึกษา	ค่าวัสดุ	วัสดุคอมพิวเตอร์		996402113314000 1	10,000.00	0.00	0.00	0.00	5,760.02	57.60	4,239.98	42.40
รวมค่าวัสดุ					89,500.00	0.00	0.00	0.00	47,924.92	53.55	41,575.08	46.45
งานบริหารทั่วไป เกี่ยวกับการศึกษา	ค่าครุภัณฑ์	ค่าบำรุงรักษาและ ปรับปรุงครุภัณฑ์	ค่าบำรุงรักษาและปรับปรุง ครุภัณฑ์	996402114118000 1	50,000.00	0.00	0.00	0.00	0.00	0.00	50,000.00	100.00
รวมค่าครุภัณฑ์					50,000.00	0.00	0.00	0.00	0.00	0.00	50,000.00	100.00
รวมงานบริหารทั่วไปเกี่ยวกับการศึกษา					7,122,900.00	80,000.00	1,193,300.00	0.00	4,653,476.92	77.43	1,356,123.08	22.57
งานระดับก่อนวัย เรียนและ ประถมศึกษา	ค่าตอบแทน	ค่าตอบแทนผู้ปฏิบัติ ราชการอันเป็น ประโยชน์แก่องค์กร		996402123101000 1	12,000.00	0.00	0.00	0.00	0.00	0.00	12,000.00	100.00
รวมค่าตอบแทน					12,000.00	0.00	0.00	0.00	0.00	0.00	12,000.00	100.00
งานระดับก่อนวัย เรียนและ ประถมศึกษา	ค่าใช้สอย	รายจ่ายเพื่อให้ได้มา ซึ่งบริการ	ค่าจ้างเหมาบริการ	996402123201000 1	10,000.00	0.00	0.00	0.00	0.00	0.00	10,000.00	100.00
งานระดับก่อนวัย เรียนและ ประถมศึกษา	ค่าใช้สอย	รายจ่ายเกี่ยวเนื่องกับ การปฏิบัติราชการที่ไม่ เข้าลักษณะรายจ่าย	ค่าใช้จ่ายในการเดินทางไป ราชการในราชอาณาจักร และนอกราชอาณาจักร	996402123203000 2	60,000.00	0.00	0.00	0.00	6,155.00	10.26	53,845.00	89.74
งานระดับก่อนวัย เรียนและ ประถมศึกษา	ค่าใช้สอย	รายจ่ายเกี่ยวเนื่องกับ การปฏิบัติราชการที่ไม่ เข้าลักษณะรายจ่าย	โครงการสนับสนุน ค่าใช้จ่ายการบริหาร สถานศึกษา	996402123203000 1	2,332,800.00	30,101.00	0.00	0.00	2,094,279.00	88.63	268,622.00	11.37
งานระดับก่อนวัย เรียนและ ประถมศึกษา	ค่าใช้สอย	ค่าบำรุงรักษาและ ซ่อมแซม		996402123204000 1	10,000.00	0.00	0.00	0.00	0.00	0.00	10,000.00	100.00
รวมค่าใช้สอย					2,412,800.00	30,101.00	0.00	0.00	2,100,434.00	85.98	342,467.00	14.02
งานระดับก่อนวัย เรียนและ ประถมศึกษา	ค่าวัสดุ	วัสดุสำนักงาน		996402123301000 1	50,000.00	0.00	0.00	0.00	49,847.00	99.69	153.00	0.31
งานระดับก่อนวัย เรียนและ ประถมศึกษา	ค่าวัสดุ	วัสดุไฟฟ้าและวิทยุ		996402123302000 1	10,000.00	50,000.00	0.00	0.00	55,300.00	92.17	4,700.00	7.83
งานระดับก่อนวัย เรียนและ ประถมศึกษา	ค่าวัสดุ	วัสดุงานบ้านงานครัว		996402123303000 1	50,000.00	0.00	0.00	0.00	0.00	0.00	50,000.00	100.00
งานระดับก่อนวัย เรียนและ ประถมศึกษา	ค่าวัสดุ	ค่าอาหารเสริม (นม)		996402123304000 1	6,488,300.00	0.00	30,101.00	1,125,368.38	5,218,656.02	98.23	114,174.60	1.77

งาน	รายจ่าย	ประเภทรายจ่าย	โครงการ	รหัสงบประมาณ (เชื่อมระบบ e-GP)	งบประมาณอนุมัติ (บาท)	โอนเพิ่ม (บาท)	โอนลด (บาท)	ผูกพัน (บาท)	งบประมาณที่เบิกจ่าย	ร้อยละ	งบประมาณคงเหลือ (บาท)	ร้อยละ
งานระดับก่อนวัย เรียนและ ประถมศึกษา	ค่าวัสดุ	วัสดุก่อสร้าง		996402123306000 1	20,000.00	0.00	0.00	0.00	0.00	0.00	20,000.00	100.00
งานระดับก่อนวัย เรียนและ ประถมศึกษา	ค่าวัสดุ	วัสดุยานพาหนะและ ขนส่ง		996402123307000 1	10,000.00	0.00	0.00	0.00	0.00	0.00	10,000.00	100.00
งานระดับก่อนวัย เรียนและ ประถมศึกษา	ค่าวัสดุ	วัสดุเชื้อเพลิงและหล่อ ลื่น		996402123308000 1	50,000.00	0.00	0.00	0.00	4,417.80	8.84	45,582.20	91.16
งานระดับก่อนวัย เรียนและ ประถมศึกษา	ค่าวัสดุ	วัสดุวิทยาศาสตร์หรือ การแพทย์		996402123309000 1	20,000.00	0.00	0.00	0.00	0.00	0.00	20,000.00	100.00
งานระดับก่อนวัย เรียนและ ประถมศึกษา	ค่าวัสดุ	วัสดุการเกษตร		996402123310000 1	5,000.00	0.00	0.00	0.00	0.00	0.00	5,000.00	100.00
งานระดับก่อนวัย เรียนและ ประถมศึกษา	ค่าวัสดุ	วัสดุโฆษณาและ เผยแพร่		996402123311000 1	5,000.00	0.00	0.00	0.00	0.00	0.00	5,000.00	100.00
งานระดับก่อนวัย เรียนและ ประถมศึกษา	ค่าวัสดุ	วัสดุกีฬา		996402123313000 1	10,000.00	0.00	0.00	0.00	0.00	0.00	10,000.00	100.00
งานระดับก่อนวัย เรียนและ ประถมศึกษา	ค่าวัสดุ	วัสดุคอมพิวเตอร์		996402123314000 1	10,000.00	0.00	0.00	0.00	0.00	0.00	10,000.00	100.00
งานระดับก่อนวัย เรียนและ ประถมศึกษา	ค่าวัสดุ	วัสดุการศึกษา		996402123315000 1	30,000.00	0.00	0.00	0.00	0.00	0.00	30,000.00	100.00
รวมค่าวัสดุ					6,758,300.00	50,000.00	30,101.00	1,125,368.38	5,328,220.82	95.21	324,609.80	4.79
งานระดับก่อนวัย เรียนและ ประถมศึกษา	ค่าครุภัณฑ์	ค่าบำรุงรักษาและ ปรับปรุงครุภัณฑ์	ค่าบำรุงรักษาและปรับปรุง ครุภัณฑ์	996402124118000 1	50,000.00	0.00	0.00	0.00	0.00	0.00	50,000.00	100.00
รวมค่าครุภัณฑ์					50,000.00	0.00	0.00	0.00	0.00	0.00	50,000.00	100.00
งานระดับก่อนวัย เรียนและ ประถมศึกษา	ค่าที่ดินและ สิ่งก่อสร้าง	ค่าบำรุงรักษาและ ปรับปรุงที่ดินและ สิ่งก่อสร้าง	ค่าใช้จ่ายในการปรับปรุง/ ซ่อมแซมอาคารเรียนและ อาคารประกอบ	996402124212000 1	150,000.00	0.00	0.00	0.00	0.00	0.00	150,000.00	100.00
รวมค่าที่ดินและสิ่งก่อสร้าง					150,000.00	0.00	0.00	0.00	0.00	0.00	150,000.00	100.00
งานระดับก่อนวัย เรียนและ ประถมศึกษา	เงินอุดหนุน	เงินอุดหนุนส่วนราชการ	โครงการเงินอุดหนุน อาหารกลางวัน	996402126102000 1	12,376,000.00	0.00	0.00	0.00	11,564,410.00	93.44	811,590.00	6.56
รวมเงินอุดหนุน					12,376,000.00	0.00	0.00	0.00	11,564,410.00	93.44	811,590.00	6.56
รวมงานระดับก่อนวัยเรียนและประถมศึกษา					21,759,100.00	80,101.00	30,101.00	1,125,368.38	18,993,064.82	92.25	1,690,666.80	7.75
งานบริหารทั่วไป เกี่ยวกับสาธารณสุข	เงินเดือน (ฝ่าย ประจำ)	เงินเดือนพนักงาน		996402212201000 1	3,483,200.00	0.00	400,000.00	0.00	1,511,144.00	49.01	1,572,056.00	50.99
งานบริหารทั่วไป เกี่ยวกับสาธารณสุข	เงินเดือน (ฝ่าย ประจำ)	เงินเพิ่มต่าง ๆ ของ พนักงาน		996402212202000 1	21,300.00	0.00	0.00	0.00	0.00	0.00	21,300.00	100.00
งานบริหารทั่วไป เกี่ยวกับสาธารณสุข	เงินเดือน (ฝ่าย ประจำ)	เงินประจำตำแหน่ง		996402212203000 1	60,000.00	0.00	0.00	0.00	18,000.00	30.00	42,000.00	70.00
งานบริหารทั่วไป เกี่ยวกับสาธารณสุข	เงินเดือน (ฝ่าย ประจำ)	ค่าตอบแทนพนักงาน จ้าง		996402212207000 1	5,325,600.00	0.00	0.00	0.00	5,044,529.44	94.72	281,070.56	5.28
งานบริหารทั่วไป เกี่ยวกับสาธารณสุข	เงินเดือน (ฝ่าย ประจำ)	เงินเพิ่มต่าง ๆ ของ พนักงานจ้าง		996402212208000 1	527,300.00	0.00	0.00	0.00	483,729.00	91.74	43,571.00	8.26
รวมเงินเดือน (ฝ่ายประจำ)					9,417,400.00	0.00	400,000.00	0.00	7,057,402.44	78.26	1,959,997.56	21.74

งาน	รายจ่าย	ประเภทรายจ่าย	โครงการ	รหัสงบประมาณ (เชื่อมระบบ e-GP)	งบประมาณอนุมัติ (บาท)	โอนเพิ่ม (บาท)	โอนลด (บาท)	ผูกพัน (บาท)	งบประมาณที่เบิกจ่าย	ร้อยละ	งบประมาณคงเหลือ (บาท)	ร้อยละ	
งานบริหารทั่วไป เกี่ยวกับสาธารณสุข	ค่าตอบแทน	ค่าตอบแทนการ ปฏิบัติงานนอกเวลา ราชการ		996402213103000 1	0.00	15,000.00	0.00	0.00	0.00	0.00	15,000.00	100.00	
งานบริหารทั่วไป เกี่ยวกับสาธารณสุข	ค่าตอบแทน	เงินช่วยเหลือ การศึกษาบุตร		996402213105000 1	10,000.00	0.00	0.00	0.00	4,800.00	48.00	5,200.00	52.00	
รวมค่าตอบแทน						10,000.00	15,000.00	0.00	0.00	4,800.00	19.20	20,200.00	80.80
งานบริหารทั่วไป เกี่ยวกับสาธารณสุข	ค่าใช้จ่าย	รายจ่ายเพื่อให้ได้มา ซึ่งบริการ	ค่าจ้างเหมาบริการ	996402213201000 1	5,000.00	0.00	0.00	0.00	1,070.00	21.40	3,930.00	78.60	
งานบริหารทั่วไป เกี่ยวกับสาธารณสุข	ค่าใช้จ่าย	รายจ่ายเกี่ยวเนื่องกับ การปฏิบัติราชการที่ไม่ เข้าลักษณะรายจ่าย	ค่าใช้จ่ายในการเดินทางไป ราชการในราชอาณาจักร และนอกราชอาณาจักร	996402213203000 1	20,000.00	0.00	0.00	0.00	3,120.00	15.60	16,880.00	84.40	
งานบริหารทั่วไป เกี่ยวกับสาธารณสุข	ค่าใช้จ่าย	ค่าบำรุงรักษาและ ซ่อมแซม		996402213204000 1	20,000.00	0.00	0.00	0.00	1,497.00	7.49	18,503.00	92.52	
รวมค่าใช้จ่าย						45,000.00	0.00	0.00	5,687.00	12.64	39,313.00	87.36	
งานบริหารทั่วไป เกี่ยวกับสาธารณสุข	ค่าวัสดุ	วัสดุสำนักงาน		996402213301000 1	50,000.00	0.00	0.00	13,219.85	32,715.00	91.87	4,065.15	8.13	
งานบริหารทั่วไป เกี่ยวกับสาธารณสุข	ค่าวัสดุ	วัสดุคอมพิวเตอร์		996402213314000 1	50,000.00	0.00	0.00	19,910.03	0.00	39.82	30,089.97	60.18	
รวมค่าวัสดุ						100,000.00	0.00	33,129.88	32,715.00	65.84	34,155.12	34.16	
รวมงานบริหารทั่วไปเกี่ยวกับสาธารณสุข						9,572,400.00	15,000.00	400,000.00	33,129.88	7,100,604.44	77.65	2,053,665.68	22.35
งานบริการ สาธารณสุขและ งานสาธารณสุขอื่น	ค่าตอบแทน	ค่าตอบแทนผู้ปฏิบัติ ราชการอันเป็น ประโยชน์แก่องค์กร ปกครองส่วนท้องถิ่น		996402233101000 1	0.00	50,000.00	0.00	0.00	0.00	0.00	50,000.00	100.00	
งานบริการ สาธารณสุขและ งานสาธารณสุขอื่น	ค่าตอบแทน	ค่าตอบแทนการ ปฏิบัติงานนอกเวลา ราชการ		996402233103000 1	2,000.00	20,000.00	0.00	0.00	0.00	0.00	22,000.00	100.00	
งานบริการ สาธารณสุขและ งานสาธารณสุขอื่น	ค่าตอบแทน	เงินช่วยเหลือ การศึกษาบุตร		996402233105000 1	0.00	10,000.00	0.00	0.00	9,000.00	90.00	1,000.00	10.00	
รวมค่าตอบแทน						2,000.00	80,000.00	0.00	9,000.00	10.98	73,000.00	89.02	
งานบริการ สาธารณสุขและ งานสาธารณสุขอื่น	ค่าใช้จ่าย	รายจ่ายเพื่อให้ได้มา ซึ่งบริการ	ค่าจ้างเหมาบริการ	996402233201000 1	256,000.00	0.00	0.00	0.00	48,232.00	18.84	207,768.00	81.16	
งานบริการ สาธารณสุขและ งานสาธารณสุขอื่น	ค่าใช้จ่าย	รายจ่ายเพื่อให้ได้มา ซึ่งบริการ	ค่าเช่าทรัพย์สิน	996402233201000 3	75,900.00	0.00	0.00	0.00	75,890.00	99.99	10.00	0.01	
งานบริการ สาธารณสุขและ งานสาธารณสุขอื่น	ค่าใช้จ่าย	รายจ่ายเพื่อให้ได้มา ซึ่งบริการ	ค่าธรรมเนียมต่างๆ	996402233201000 2	7,000.00	0.00	0.00	0.00	0.00	0.00	7,000.00	100.00	
งานบริการ สาธารณสุขและ งานสาธารณสุขอื่น	ค่าใช้จ่าย	รายจ่ายเพื่อให้ได้มา ซึ่งบริการ	ค่าเบี้ยประกัน	996402233201000 4	14,100.00	0.00	0.00	0.00	12,599.25	89.36	1,500.75	10.64	

งาน	รายจ่าย	ประเภทรายจ่าย	โครงการ	รหัสงบประมาณ (เชื่อมระบบ e-GP)	งบประมาณอนุมัติ (บาท)	โอนเพิ่ม (บาท)	โอนลด (บาท)	ผูกพัน (บาท)	งบประมาณที่เบิกจ่าย	ร้อยละ	งบประมาณคงเหลือ (บาท)	ร้อยละ
งานบริการ สาธารณสุขและ งานสาธารณสุขอื่น	ค่าใช้สอย	รายจ่ายเกี่ยวเนื่องกับ การปฏิบัติราชการที่ไม่ เข้าลักษณะรายจ่าย หมวดอื่นๆ	ค่าใช้จ่ายในการเดินทางไป ราชการในราชอาณาจักร และนอกราชอาณาจักร	996402233203000 1	20,000.00	20,000.00	0.00	0.00	14,400.00	36.00	25,600.00	64.00
งานบริการ สาธารณสุขและ งานสาธารณสุขอื่น	ค่าใช้สอย	รายจ่ายเกี่ยวเนื่องกับ การปฏิบัติราชการที่ไม่ เข้าลักษณะรายจ่าย หมวดอื่นๆ	โครงการควบคุมประชากร สุนัขและแมว	996402233203000 8	0.00	60,000.00	0.00	0.00	0.00	0.00	60,000.00	100.00
งานบริการ สาธารณสุขและ งานสาธารณสุขอื่น	ค่าใช้สอย	รายจ่ายเกี่ยวเนื่องกับ การปฏิบัติราชการที่ไม่ เข้าลักษณะรายจ่าย หมวดอื่นๆ	โครงการตลาดสีเขียว	996402233203000 3	40,000.00	0.00	0.00	0.00	0.00	0.00	40,000.00	100.00
งานบริการ สาธารณสุขและ งานสาธารณสุขอื่น	ค่าใช้สอย	รายจ่ายเกี่ยวเนื่องกับ การปฏิบัติราชการที่ไม่ เข้าลักษณะรายจ่าย หมวดอื่นๆ	โครงการป้องกันควบคุม โรค ใช้เลือดออก	996402233203000 2	150,000.00	0.00	0.00	0.00	0.00	0.00	150,000.00	100.00
งานบริการ สาธารณสุขและ งานสาธารณสุขอื่น	ค่าใช้สอย	รายจ่ายเกี่ยวเนื่องกับ การปฏิบัติราชการที่ไม่ เข้าลักษณะรายจ่าย หมวดอื่นๆ	โครงการรณรงค์เพื่อ ป้องกันยาเสพติด	996402233203000 5	30,000.00	0.00	0.00	0.00	0.00	0.00	30,000.00	100.00
งานบริการ สาธารณสุขและ งานสาธารณสุขอื่น	ค่าใช้สอย	รายจ่ายเกี่ยวเนื่องกับ การปฏิบัติราชการที่ไม่ เข้าลักษณะรายจ่าย หมวดอื่นๆ	โครงการส่งเสริมความรู้ใน การรักษา ทรัพยากรธรรมชาติและ สิ่งแวดล้อมเพื่อการพัฒนา	996402233203000 7	30,000.00	0.00	0.00	0.00	0.00	0.00	30,000.00	100.00
งานบริการ สาธารณสุขและ งานสาธารณสุขอื่น	ค่าใช้สอย	รายจ่ายเกี่ยวเนื่องกับ การปฏิบัติราชการที่ไม่ เข้าลักษณะรายจ่าย หมวดอื่นๆ	โครงการอนุรักษ์แม่น้ำ ประแสร์	996402233203000 4	90,000.00	0.00	0.00	0.00	0.00	0.00	90,000.00	100.00
งานบริการ สาธารณสุขและ งานสาธารณสุขอื่น	ค่าใช้สอย	รายจ่ายเกี่ยวเนื่องกับ การปฏิบัติราชการที่ไม่ เข้าลักษณะรายจ่าย หมวดอื่นๆ	โครงการอบรมหลักสูตร สาขาโภชนาการสำหรับผู้ ประกอบกิจการและผู้ สัมผัสอาหาร	996402233203000 6	45,000.00	0.00	0.00	0.00	38,875.00	86.39	6,125.00	13.61
งานบริการ สาธารณสุขและ งานสาธารณสุขอื่น	ค่าใช้สอย	ค่าบำรุงรักษาและ ซ่อมแซม		996402233204000 1	50,000.00	0.00	0.00	0.00	21,835.20	43.67	28,164.80	56.33
รวมค่าใช้สอย					808,000.00	80,000.00	0.00	0.00	211,831.45	23.85	676,168.55	76.15
งานบริการ สาธารณสุขและ งานสาธารณสุขอื่น	ค่าวัสดุ	วัสดุสำนักงาน		996402233301000 1	20,500.00	0.00	0.00	0.00	19,700.00	96.10	800.00	3.90
งานบริการ สาธารณสุขและ งานสาธารณสุขอื่น	ค่าวัสดุ	วัสดุไฟฟ้าและวิทยุ		996402233302000 1	15,000.00	0.00	0.00	0.00	6,094.72	40.63	8,905.28	59.37
งานบริการ สาธารณสุขและ งานสาธารณสุขอื่น	ค่าวัสดุ	วัสดุงานบ้านงานครัว		996402233303000 1	25,000.00	0.00	0.00	0.00	7,310.00	29.24	17,690.00	70.76
งานบริการ สาธารณสุขและ งานสาธารณสุขอื่น	ค่าวัสดุ	วัสดุก่อสร้าง		996402233306000 1	350,000.00	0.00	0.00	0.00	12,915.97	3.69	337,084.03	96.31
งานบริการ สาธารณสุขและ งานสาธารณสุขอื่น	ค่าวัสดุ	วัสดุวิทยาศาสตร์หรือ การแพทย์		996402233309000 1	118,700.00	0.00	0.00	0.00	90,600.00	76.33	28,100.00	23.67

งาน	รายจ่าย	ประเภทรายจ่าย	โครงการ	รหัสงบประมาณ (เชื่อมระบบ e-GP)	งบประมาณอนุมัติ (บาท)	โอนเพิ่ม (บาท)	โอนลด (บาท)	ผูกพัน (บาท)	งบประมาณที่เบิกจ่าย	ร้อยละ	งบประมาณคงเหลือ (บาท)	ร้อยละ
งานบริการ สาธารณสุขและ งานสาธารณสุขอื่น	ค่าวัสดุ	วัสดุอื่น		996402233320000 1	10,000.00	0.00	0.00	0.00	0.00	0.00	10,000.00	100.00
รวมค่าวัสดุ					539,200.00	0.00	0.00	0.00	136,620.69	25.34	402,579.31	74.66
งานบริการ สาธารณสุขและ งานสาธารณสุขอื่น	ค่าสาธารณูปโภค	ค่าไฟฟ้า		996402233401000 1	350,000.00	0.00	0.00	0.00	259,998.84	74.29	90,001.16	25.71
งานบริการ สาธารณสุขและ งานสาธารณสุขอื่น	ค่าสาธารณูปโภค	ค่าน้ำประปา ค่าน้ำ บาดาล		996402233402000 1	50,000.00	0.00	0.00	0.00	20,336.42	40.67	29,663.58	59.33
รวมค่าสาธารณูปโภค					400,000.00	0.00	0.00	0.00	280,335.26	70.08	119,664.74	29.92
รวมงานบริการสาธารณสุขและงานสาธารณสุขอื่น					1,749,200.00	160,000.00	0.00	0.00	637,787.40	33.41	1,271,412.60	66.59
งานศูนย์บริการ สาธารณสุข	ค่าตอบแทน	ค่าตอบแทนผู้ปฏิบัติ ราชการอันเป็น ประโยชน์แก่องค์กร		996402243101000 1	204,000.00	0.00	0.00	0.00	0.00	0.00	204,000.00	100.00
งานศูนย์บริการ สาธารณสุข	ค่าตอบแทน	ค่าตอบแทนการ ปฏิบัติงานนอกเวลา ราชการ		996402243103000 1	0.00	30,000.00	0.00	0.00	0.00	0.00	30,000.00	100.00
งานศูนย์บริการ สาธารณสุข	ค่าตอบแทน	เงินช่วยเหลือ การศึกษาบุตร		996402243105000 1	10,000.00	0.00	0.00	0.00	0.00	0.00	10,000.00	100.00
รวมค่าตอบแทน					214,000.00	30,000.00	0.00	0.00	0.00	0.00	244,000.00	100.00
งานศูนย์บริการ สาธารณสุข	ค่าใช้จ่าย	รายจ่ายเพื่อให้ได้มา ซึ่งบริการ	ค่าจ้างเหมาบริการ	996402243201000 1	483,000.00	0.00	30,000.00	0.00	288,800.00	63.75	164,200.00	36.25
งานศูนย์บริการ สาธารณสุข	ค่าใช้จ่าย	รายจ่ายเกี่ยวเนื่องกับ การปฏิบัติราชการที่ไม่ เข้าลักษณะรายจ่าย	ค่าใช้จ่ายในการเดินทางไป ราชการในราชอาณาจักร และนอกราชอาณาจักร	996402243203000 1	5,000.00	35,000.00	0.00	0.00	19,920.00	49.80	20,080.00	50.20
งานศูนย์บริการ สาธารณสุข	ค่าใช้จ่าย	รายจ่ายเกี่ยวเนื่องกับ การปฏิบัติราชการที่ไม่ เข้าลักษณะรายจ่าย	โครงการพัฒนาศักยภาพ แกนนำสุขภาพ	996402243203000 2	360,000.00	0.00	0.00	0.00	0.00	0.00	360,000.00	100.00
งานศูนย์บริการ สาธารณสุข	ค่าใช้จ่าย	ค่าบำรุงรักษาและ ซ่อมแซม		996402243204000 1	70,000.00	0.00	0.00	0.00	0.00	0.00	70,000.00	100.00
รวมค่าใช้จ่าย					918,000.00	35,000.00	30,000.00	0.00	308,720.00	33.45	614,280.00	66.55
งานศูนย์บริการ สาธารณสุข	ค่าวัสดุ	วัสดุสำนักงาน		996402243301000 1	15,000.00	0.00	0.00	0.00	13,500.00	90.00	1,500.00	10.00
งานศูนย์บริการ สาธารณสุข	ค่าวัสดุ	วัสดุไฟฟ้าและวิทยุ		996402243302000 1	3,000.00	0.00	0.00	0.00	0.00	0.00	3,000.00	100.00
งานศูนย์บริการ สาธารณสุข	ค่าวัสดุ	วัสดุงานบ้านงานครัว		996402243303000 1	15,000.00	0.00	0.00	0.00	9,258.00	61.72	5,742.00	38.28
งานศูนย์บริการ สาธารณสุข	ค่าวัสดุ	วัสดุก่อสร้าง		996402243306000 1	5,000.00	0.00	0.00	0.00	2,332.60	46.65	2,667.40	53.35
งานศูนย์บริการ สาธารณสุข	ค่าวัสดุ	วัสดุยานพาหนะและ ขนส่ง		996402243307000 1	3,000.00	0.00	0.00	0.00	0.00	0.00	3,000.00	100.00
งานศูนย์บริการ สาธารณสุข	ค่าวัสดุ	วัสดุเชื้อเพลิงและหล่อ ลื่น		996402243308000 1	5,000.00	0.00	0.00	0.00	1,731.28	34.63	3,268.72	65.37

งาน	รายจ่าย	ประเภทรายจ่าย	โครงการ	รหัสงบประมาณ (เชื่อมระบบ e-GP)	งบประมาณอนุมัติ (บาท)	โอนเพิ่ม (บาท)	โอนลด (บาท)	ผูกพัน (บาท)	งบประมาณที่เบิกจ่าย	ร้อยละ	งบประมาณคงเหลือ (บาท)	ร้อยละ	
งานศูนย์บริการ สาธารณสุข	ค่าวัสดุ	วัสดุทยาศาสตร์หรือ การแพทย์		996402243309000 1	10,000.00	500,000.00	0.00	0.00	195,000.00	38.24	315,000.00	61.76	
งานศูนย์บริการ สาธารณสุข	ค่าวัสดุ	วัสดุโฆษณาและ เผยแพร่		996402243311000 1	5,000.00	0.00	0.00	0.00	4,948.00	98.96	52.00	1.04	
งานศูนย์บริการ สาธารณสุข	ค่าวัสดุ	วัสดุคอมพิวเตอร์		996402243314000 1	10,000.00	0.00	0.00	0.00	0.00	0.00	10,000.00	100.00	
รวมค่าวัสดุ						71,000.00	500,000.00	0.00	0.00	226,769.88	39.71	344,230.12	60.29
งานศูนย์บริการ สาธารณสุข	ค่าสาธารณูปโภค	ค่าไฟฟ้า		996402243401000 1	60,000.00	0.00	10,500.00	0.00	28,884.00	58.35	20,616.00	41.65	
งานศูนย์บริการ สาธารณสุข	ค่าสาธารณูปโภค	ค่าน้ำประปา ค่าน้ำ บาดาล		996402243402000 1	8,000.00	0.00	0.00	0.00	1,354.62	16.93	6,645.38	83.07	
งานศูนย์บริการ สาธารณสุข	ค่าสาธารณูปโภค	ค่าบริการโทรศัพท์		996402243403000 1	5,000.00	0.00	0.00	612.95	1,832.75	48.91	2,554.30	51.09	
งานศูนย์บริการ สาธารณสุข	ค่าสาธารณูปโภค	ค่าบริการสื่อสารและ โทรคมนาคม		996402243405000 1	7,200.00	10,500.00	0.00	3,787.80	11,439.33	86.03	2,472.87	13.97	
รวมค่าสาธารณูปโภค						80,200.00	10,500.00	10,500.00	4,400.75	43,510.70	59.74	32,288.55	40.26
งานศูนย์บริการ สาธารณสุข	ค่าครุภัณฑ์	ครุภัณฑ์โฆษณาและ เผยแพร่	ป้ายไฟวิ่ง	996402244107000 1	23,200.00	0.00	0.00	0.00	23,200.00	100.00	0.00	0.00	
งานศูนย์บริการ สาธารณสุข	ค่าครุภัณฑ์	ค่าบำรุงรักษาและ ปรับปรุงครุภัณฑ์	ค่าบำรุงรักษาและปรับปรุง ครุภัณฑ์	996402244118000 1	30,000.00	0.00	0.00	0.00	0.00	0.00	30,000.00	100.00	
รวมค่าครุภัณฑ์						53,200.00	0.00	0.00	0.00	23,200.00	43.61	30,000.00	56.39
งานศูนย์บริการ สาธารณสุข	เงินอุดหนุน	เงินอุดหนุนเอกชน	โครงการเงินอุดหนุน สำหรับการดำเนินงานตาม แนวทางโครงการ	996402246103001 1	20,000.00	0.00	0.00	0.00	0.00	0.00	20,000.00	100.00	
งานศูนย์บริการ สาธารณสุข	เงินอุดหนุน	เงินอุดหนุนเอกชน	โครงการเงินอุดหนุน สำหรับการดำเนินงานตาม แนวทางโครงการ	996402246103000 2	20,000.00	0.00	0.00	0.00	0.00	0.00	20,000.00	100.00	
งานศูนย์บริการ สาธารณสุข	เงินอุดหนุน	เงินอุดหนุนเอกชน	โครงการเงินอุดหนุน สำหรับการดำเนินงานตาม แนวทางโครงการ	996402246103000 1	20,000.00	0.00	0.00	0.00	0.00	0.00	20,000.00	100.00	
งานศูนย์บริการ สาธารณสุข	เงินอุดหนุน	เงินอุดหนุนเอกชน	โครงการเงินอุดหนุน สำหรับการดำเนินงานตาม แนวทางโครงการ	996402246103000 3	20,000.00	0.00	0.00	0.00	0.00	0.00	20,000.00	100.00	
งานศูนย์บริการ สาธารณสุข	เงินอุดหนุน	เงินอุดหนุนเอกชน	โครงการเงินอุดหนุน สำหรับการดำเนินงานตาม แนวทางโครงการ	996402246103001 5	20,000.00	0.00	0.00	0.00	0.00	0.00	20,000.00	100.00	
งานศูนย์บริการ สาธารณสุข	เงินอุดหนุน	เงินอุดหนุนเอกชน	โครงการเงินอุดหนุน สำหรับการดำเนินงานตาม แนวทางโครงการ	996402246103000 6	20,000.00	0.00	0.00	0.00	0.00	0.00	20,000.00	100.00	
งานศูนย์บริการ สาธารณสุข	เงินอุดหนุน	เงินอุดหนุนเอกชน	โครงการเงินอุดหนุน สำหรับการดำเนินงานตาม แนวทางโครงการ	996402246103000 7	20,000.00	0.00	0.00	0.00	0.00	0.00	20,000.00	100.00	
งานศูนย์บริการ สาธารณสุข	เงินอุดหนุน	เงินอุดหนุนเอกชน	โครงการเงินอุดหนุน สำหรับการดำเนินงานตาม แนวทางโครงการ	996402246103000 4	20,000.00	0.00	0.00	0.00	0.00	0.00	20,000.00	100.00	
งานศูนย์บริการ สาธารณสุข	เงินอุดหนุน	เงินอุดหนุนเอกชน	โครงการเงินอุดหนุน สำหรับการดำเนินงานตาม แนวทางโครงการ	996402246103000 8	20,000.00	0.00	0.00	0.00	0.00	0.00	20,000.00	100.00	

งาน	รายจ่าย	ประเภทรายจ่าย	โครงการ	รหัสงบประมาณ (เชื่อมระบบ e-GP)	งบประมาณอนุมัติ (บาท)	โอนเพิ่ม (บาท)	โอนลด (บาท)	ผูกพัน (บาท)	งบประมาณที่เบิกจ่าย	ร้อยละ	งบประมาณคงเหลือ (บาท)	ร้อยละ
งานศูนย์บริการ สาธารณสุข	เงินอุดหนุน	เงินอุดหนุนเอกชน	โครงการเงินอุดหนุน สำหรับการดำเนินงานตาม แนวทางโครงการ	996402246103000 9	20,000.00	0.00	0.00	0.00	0.00	0.00	20,000.00	100.00
งานศูนย์บริการ สาธารณสุข	เงินอุดหนุน	เงินอุดหนุนเอกชน	โครงการเงินอุดหนุน สำหรับการดำเนินงานตาม แนวทางโครงการ	996402246103001 2	20,000.00	0.00	0.00	0.00	0.00	0.00	20,000.00	100.00
งานศูนย์บริการ สาธารณสุข	เงินอุดหนุน	เงินอุดหนุนเอกชน	โครงการเงินอุดหนุน สำหรับการดำเนินงานตาม แนวทางโครงการ	996402246103001 3	20,000.00	0.00	0.00	0.00	0.00	0.00	20,000.00	100.00
งานศูนย์บริการ สาธารณสุข	เงินอุดหนุน	เงินอุดหนุนเอกชน	โครงการเงินอุดหนุน สำหรับการดำเนินงานตาม แนวทางโครงการ	996402246103000 5	20,000.00	0.00	0.00	0.00	0.00	0.00	20,000.00	100.00
งานศูนย์บริการ สาธารณสุข	เงินอุดหนุน	เงินอุดหนุนเอกชน	โครงการเงินอุดหนุน สำหรับการดำเนินงานตาม แนวทางโครงการ	996402246103001 6	20,000.00	0.00	0.00	0.00	0.00	0.00	20,000.00	100.00
งานศูนย์บริการ สาธารณสุข	เงินอุดหนุน	เงินอุดหนุนเอกชน	โครงการเงินอุดหนุน สำหรับการดำเนินงานตาม แนวทางโครงการ	996402246103001 4	20,000.00	0.00	0.00	0.00	0.00	0.00	20,000.00	100.00
งานศูนย์บริการ สาธารณสุข	เงินอุดหนุน	เงินอุดหนุนเอกชน	โครงการเงินอุดหนุน สำหรับการดำเนินงานตาม แนวทางโครงการ	996402246103001 0	20,000.00	0.00	0.00	0.00	0.00	0.00	20,000.00	100.00
รวมเงินอุดหนุน						320,000.00	0.00	0.00	0.00	0.00	320,000.00	100.00
รวมงานศูนย์บริการสาธารณสุข						1,656,400.00	575,500.00	40,500.00	4,400.75	602,200.58	1,584,798.67	72.32
งานบริหารทั่วไป เกี่ยวกับคณะและ ชุมชน	เงินเดือน (ฝ่าย ประจำ)	เงินเดือนพนักงาน		996402412201000 1	2,976,800.00	0.00	1,358,000.00	0.00	1,529,520.00	94.48	89,280.00	5.52
งานบริหารทั่วไป เกี่ยวกับคณะและ ชุมชน	เงินเดือน (ฝ่าย ประจำ)	เงินเพิ่มต่าง ๆ ของ พนักงาน		996402412202000 1	21,300.00	0.00	0.00	0.00	0.00	0.00	21,300.00	100.00
งานบริหารทั่วไป เกี่ยวกับคณะและ ชุมชน	เงินเดือน (ฝ่าย ประจำ)	เงินประจำตำแหน่ง		996402412203000 1	67,200.00	0.00	0.00	0.00	67,200.00	100.00	0.00	0.00
งานบริหารทั่วไป เกี่ยวกับคณะและ ชุมชน	เงินเดือน (ฝ่าย ประจำ)	ค่าจ้างลูกจ้างประจำ		996402412205000 1	565,500.00	0.00	0.00	0.00	555,480.00	98.23	10,020.00	1.77
งานบริหารทั่วไป เกี่ยวกับคณะและ ชุมชน	เงินเดือน (ฝ่าย ประจำ)	ค่าตอบแทนพนักงาน จ้าง		996402412207000 1	2,856,600.00	0.00	307,000.00	0.00	2,545,645.16	99.84	3,954.84	0.16
งานบริหารทั่วไป เกี่ยวกับคณะและ ชุมชน	เงินเดือน (ฝ่าย ประจำ)	เงินเพิ่มต่าง ๆ ของ พนักงานจ้าง		996402412208000 1	240,400.00	0.00	0.00	0.00	202,869.00	84.39	37,531.00	15.61
งานบริหารทั่วไป เกี่ยวกับคณะและ ชุมชน	เงินเดือน (ฝ่าย ประจำ)	เงินอื่นๆ		996402412212000 1	67,200.00	0.00	0.00	0.00	67,200.00	100.00	0.00	0.00
รวมเงินเดือน (ฝ่ายประจำ)						6,795,000.00	0.00	1,665,000.00	4,967,914.16	96.84	162,085.84	3.16
งานบริหารทั่วไป เกี่ยวกับคณะและ ชุมชน	ค่าตอบแทน	ค่าตอบแทนการ ปฏิบัติงานนอกเวลา ราชการ		996402413103000 1	30,000.00	0.00	0.00	0.00	0.00	0.00	30,000.00	100.00
งานบริหารทั่วไป เกี่ยวกับคณะและ ชุมชน	ค่าตอบแทน	เงินช่วยเหลือ การศึกษาบุตร		996402413105000 1	29,000.00	0.00	0.00	0.00	25,000.00	86.21	4,000.00	13.79
รวมค่าตอบแทน						59,000.00	0.00	0.00	25,000.00	42.37	34,000.00	57.63
งานบริหารทั่วไป เกี่ยวกับคณะและ ชุมชน	ค่าใช้จ่าย	รายจ่ายเพื่อให้ได้มา ซึ่งบริการ	ค่าจ้างเหมาบริการ	996402413201000 1	5,000.00	0.00	0.00	0.00	0.00	0.00	5,000.00	100.00

งาน	รายจ่าย	ประเภทรายจ่าย	โครงการ	รหัสงบประมาณ (เชื่อมระบบ e-GP)	งบประมาณอนุมัติ (บาท)	โอนเพิ่ม (บาท)	โอนลด (บาท)	ผูกพัน (บาท)	งบประมาณที่เบิกจ่าย	ร้อยละ	งบประมาณคงเหลือ (บาท)	ร้อยละ
งานบริหารทั่วไป เกี่ยวกับคณะและ ชุมชน	ค่าใช้สอย	รายจ่ายเกี่ยวเนื่องกับ การปฏิบัติราชการที่ไม่ เข้าลักษณะรายจ่าย	ค่าใช้จ่ายในการเดินทางไป ราชการในราชอาณาจักร และนอกราชอาณาจักร	996402413203000 1	5,000.00	0.00	0.00	0.00	0.00	0.00	5,000.00	100.00
งานบริหารทั่วไป เกี่ยวกับคณะและ ชุมชน	ค่าใช้สอย	ค่าบำรุงรักษาและ ซ่อมแซม		996402413204000 1	2,000.00	0.00	0.00	0.00	0.00	0.00	2,000.00	100.00
รวมค่าใช้สอย					12,000.00	0.00	0.00	0.00	0.00	0.00	12,000.00	100.00
งานบริหารทั่วไป เกี่ยวกับคณะและ ชุมชน	ค่าวัสดุ	วัสดุสำนักงาน		996402413301000 1	20,000.00	0.00	0.00	19,450.00	0.00	97.25	550.00	2.75
งานบริหารทั่วไป เกี่ยวกับคณะและ ชุมชน	ค่าวัสดุ	วัสดุโฆษณาและ เผยแพร่		996402413311000 1	3,000.00	0.00	0.00	0.00	3,000.00	100.00	0.00	0.00
รวมค่าวัสดุ					23,000.00	0.00	0.00	19,450.00	3,000.00	97.61	550.00	2.39
งานบริหารทั่วไป เกี่ยวกับคณะและ ชุมชน	ค่าสาธารณูปโภค	ค่าบริการโทรศัพท์		996402413403000 1	2,400.00	0.00	0.00	0.00	1,118.15	46.59	1,281.85	53.41
รวมค่าสาธารณูปโภค					2,400.00	0.00	0.00	0.00	1,118.15	46.59	1,281.85	53.41
งานบริหารทั่วไป เกี่ยวกับคณะและ ชุมชน	ค่าที่ดินและ สิ่งก่อสร้าง	ค่าซื้อหรือแลกเปลี่ยน ที่ดิน	โครงการจัดซื้อที่ดิน	996402414204000 1	150,000.00	0.00	0.00	150,000.00	0.00	100.00	0.00	0.00
รวมค่าที่ดินและสิ่งก่อสร้าง					150,000.00	0.00	0.00	150,000.00	0.00	100.00	0.00	0.00
รวมงานบริหารทั่วไปเกี่ยวกับคณะและชุมชน					7,041,400.00	0.00	1,665,000.00	169,450.00	4,997,032.31	96.10	209,917.69	3.90
งานไฟฟ้าถนน	ค่าใช้สอย	รายจ่ายเพื่อให้ได้มา	ค่าจ้างเหมาบริการ	996402423201000	10,000.00	0.00	0.00	0.00	0.00	0.00	10,000.00	100.00
งานไฟฟ้าถนน	ค่าใช้สอย	รายจ่ายเกี่ยวเนื่องกับ	ค่าใช้จ่ายในการเดินทางไป	996402423203000	2,000.00	0.00	0.00	0.00	0.00	0.00	2,000.00	100.00
งานไฟฟ้าถนน	ค่าใช้สอย	ค่าบำรุงรักษาและ		996402423204000	50,000.00	0.00	0.00	0.00	36,840.00	73.68	13,160.00	26.32
รวมค่าใช้สอย					62,000.00	0.00	0.00	0.00	36,840.00	59.42	25,160.00	40.58
งานไฟฟ้าถนน	ค่าวัสดุ	วัสดุสำนักงาน		996402423301000	2,000.00	0.00	0.00	0.00	0.00	0.00	2,000.00	100.00
งานไฟฟ้าถนน	ค่าวัสดุ	วัสดุไฟฟ้าและวิทยุ		996402423302000	700,000.00	0.00	240,000.00	0.00	452,870.00	98.45	7,130.00	1.55
งานไฟฟ้าถนน	ค่าวัสดุ	วัสดุยานพาหนะและ		996402423307000	10,000.00	0.00	0.00	0.00	1,420.00	14.20	8,580.00	85.80
งานไฟฟ้าถนน	ค่าวัสดุ	วัสดุเชื้อเพลิงและหล่อ		996402423308000	59,600.00	0.00	0.00	0.00	53,624.00	89.97	5,976.00	10.03
งานไฟฟ้าถนน	ค่าวัสดุ	วัสดุคอมพิวเตอร์		996402423314000	5,000.00	0.00	0.00	0.00	0.00	0.00	5,000.00	100.00
งานไฟฟ้าถนน	ค่าวัสดุ	วัสดุอื่น		996402423320000	6,000.00	0.00	0.00	0.00	609.45	10.16	5,390.55	89.84
รวมค่าวัสดุ					782,600.00	0.00	240,000.00	0.00	508,523.45	93.72	34,076.55	6.28
งานไฟฟ้าถนน	ค่าครุภัณฑ์	ค่าบำรุงรักษาและ	ค่าบำรุงรักษาและปรับปรุง	996402424118000	50,000.00	0.00	0.00	0.00	0.00	0.00	50,000.00	100.00
รวมค่าครุภัณฑ์					50,000.00	0.00	0.00	0.00	0.00	0.00	50,000.00	100.00
งานไฟฟ้าถนน	ค่าที่ดินและ	ค่าก่อสร้างสิ่ง	โครงการขยายเขตไฟฟ้า	996402424211000	131,500.00	0.00	0.00	0.00	131,466.62	99.97	33.38	0.03
งานไฟฟ้าถนน	ค่าที่ดินและ	ค่าก่อสร้างสิ่ง	โครงการขยายเขตไฟฟ้า	996402424211000	213,600.00	0.00	0.00	0.00	213,522.78	99.96	77.22	0.04
งานไฟฟ้าถนน	ค่าที่ดินและ	ค่าก่อสร้างสิ่ง	โครงการขยายเขตไฟฟ้า	996402424211000	94,800.00	0.00	0.00	0.00	94,764.55	99.96	35.45	0.04
งานไฟฟ้าถนน	ค่าที่ดินและ	ค่าก่อสร้างสิ่ง	โครงการติดตั้งคองโอม	996402424211000	0.00	1,508,000.00	0.00	1,508,000.00	0.00	100.00	0.00	0.00
รวมค่าที่ดินและสิ่งก่อสร้าง					439,900.00	1,508,000.00	0.00	1,508,000.00	439,753.95	99.99	146.05	0.01
รวมงานไฟฟ้าถนน					1,334,500.00	1,508,000.00	240,000.00	1,508,000.00	985,117.40	95.80	109,382.60	4.20
งานสวนสาธารณะ	ค่าตอบแทน	ค่าเช่าบ้าน		996402433104000 1	48,000.00	0.00	0.00	0.00	48,000.00	100.00	0.00	0.00
รวมค่าตอบแทน					48,000.00	0.00	0.00	0.00	48,000.00	100.00	0.00	0.00
งานสวนสาธารณะ	ค่าใช้สอย	รายจ่ายเพื่อให้ได้มา ซึ่งบริการ	ค่าจ้างเหมาบริการ	996402433201000 1	2,993,300.00	0.00	660,000.00	209,510.37	2,093,035.22	98.68	30,754.41	1.32
งานสวนสาธารณะ	ค่าใช้สอย	รายจ่ายเกี่ยวเนื่องกับ การปฏิบัติราชการที่ไม่	ค่าใช้จ่ายในการเดินทางไป ราชการในราชอาณาจักร	996402433203000 1	2,000.00	0.00	0.00	0.00	0.00	0.00	2,000.00	100.00
งานสวนสาธารณะ	ค่าใช้สอย	รายจ่ายเกี่ยวเนื่องกับ การปฏิบัติราชการที่ไม่	โครงการรักษพื้นที่สีเขียว	996402433203000 3	50,000.00	0.00	50,000.00	0.00	0.00	0.00	0.00	0.00

งาน	รายจ่าย	ประเภทรายจ่าย	โครงการ	รหัสงบประมาณ (เชื่อมระบบ e-GP)	งบประมาณอนุมัติ (บาท)	โอนเพิ่ม (บาท)	โอนลด (บาท)	ผูกพัน (บาท)	งบประมาณที่เบิกจ่าย	ร้อยละ	งบประมาณคงเหลือ (บาท)	ร้อยละ
งานสวนสาธารณะ	ค่าใช้สอย	รายจ่ายเกี่ยวเนื่องกับการปฏิบัติราชการที่ไม่	โครงการอนุรักษ์พันธุกรรมพืชอัน	9964024332030002	136,000.00	0.00	136,000.00	0.00	0.00	0.00	0.00	0.00
งานสวนสาธารณะ	ค่าใช้สอย	ค่าบำรุงรักษาและซ่อมแซม		9964024332040001	150,000.00	0.00	0.00	0.00	43,200.00	28.80	106,800.00	71.20
รวมค่าใช้สอย					3,331,300.00	0.00	846,000.00	209,510.37	2,136,235.22	94.38	139,554.41	5.62
งานสวนสาธารณะ	ค่าวัสดุ	วัสดุงานบ้านงานครัว		9964024333030001	15,000.00	0.00	0.00	0.00	0.00	0.00	15,000.00	100.00
งานสวนสาธารณะ	ค่าวัสดุ	วัสดุก่อสร้าง		9964024333060001	150,000.00	0.00	150,000.00	0.00	0.00	0.00	0.00	0.00
งานสวนสาธารณะ	ค่าวัสดุ	วัสดุยานพาหนะและขนส่ง		9964024333070001	50,000.00	0.00	0.00	0.00	34,340.00	68.68	15,660.00	31.32
งานสวนสาธารณะ	ค่าวัสดุ	วัสดุเชื้อเพลิงและหล่อลื่น		9964024333080001	256,400.00	0.00	100,000.00	0.00	107,997.78	69.05	48,402.22	30.95
งานสวนสาธารณะ	ค่าวัสดุ	วัสดุการเกษตร		9964024333100001	885,500.00	0.00	817,000.00	0.00	61,389.00	89.62	7,111.00	10.38
งานสวนสาธารณะ	ค่าวัสดุ	วัสดุเครื่องแต่งกาย		9964024333120001	20,000.00	0.00	0.00	0.00	3,595.20	17.98	16,404.80	82.02
รวมค่าวัสดุ					1,376,900.00	0.00	1,067,000.00	0.00	207,321.98	66.90	102,578.02	33.10
งานสวนสาธารณะ	ค่าครุภัณฑ์	ค่าบำรุงรักษาและปรับปรุงครุภัณฑ์	ค่าบำรุงรักษาและปรับปรุงครุภัณฑ์	9964024341180001	100,000.00	0.00	100,000.00	0.00	0.00	0.00	0.00	0.00
รวมค่าครุภัณฑ์					100,000.00	0.00	100,000.00	0.00	0.00	0.00	0.00	0.00
รวมงานสวนสาธารณะ					4,856,200.00	0.00	2,013,000.00	209,510.37	2,391,557.20	91.48	242,132.43	8.52
งานกำจัดขยะมูลฝอยและสิ่งปฏิกูล	ค่าตอบแทน	ค่าตอบแทนการปฏิบัติงานนอกเวลาราชการ		9964024431030001	648,300.00	0.00	0.00	0.00	521,280.00	80.41	127,020.00	19.59
รวมค่าตอบแทน					648,300.00	0.00	0.00	0.00	521,280.00	80.41	127,020.00	19.59
งานกำจัดขยะมูลฝอยและสิ่งปฏิกูล	ค่าใช้สอย	รายจ่ายเพื่อให้ได้มาซึ่งบริการ	ค่าจ้างเหมาบริการ	9964024432010001	6,807,900.00	0.00	1,270,000.00	417,027.24	4,446,440.76	87.82	674,432.00	12.18
งานกำจัดขยะมูลฝอยและสิ่งปฏิกูล	ค่าใช้สอย	รายจ่ายเพื่อให้ได้มาซึ่งบริการ	ค่าธรรมเนียมต่างๆ	9964024432010002	10,000.00	0.00	0.00	0.00	0.00	0.00	10,000.00	100.00
งานกำจัดขยะมูลฝอยและสิ่งปฏิกูล	ค่าใช้สอย	รายจ่ายเกี่ยวเนื่องกับการปฏิบัติราชการที่ไม่เข้าลักษณะรายจ่าย	ค่าใช้จ่ายในการเดินทางไปราชการในราชอาณาจักรและนอกราชอาณาจักร	9964024432030002	0.00	30,000.00	0.00	0.00	14,880.00	49.60	15,120.00	50.40
งานกำจัดขยะมูลฝอยและสิ่งปฏิกูล	ค่าใช้สอย	รายจ่ายเกี่ยวเนื่องกับการปฏิบัติราชการที่ไม่เข้าลักษณะรายจ่าย	โครงการคัดแยกขยะและลดปริมาณขยะ	9964024432030001	80,000.00	0.00	0.00	0.00	0.00	0.00	80,000.00	100.00
งานกำจัดขยะมูลฝอยและสิ่งปฏิกูล	ค่าใช้สอย	ค่าบำรุงรักษาและซ่อมแซม		9964024432040001	850,000.00	300,000.00	0.00	7,820.00	1,090,539.35	95.51	51,640.65	4.49
รวมค่าใช้สอย					7,747,900.00	330,000.00	1,270,000.00	424,847.24	5,551,860.11	87.79	831,192.65	12.21
งานกำจัดขยะมูลฝอยและสิ่งปฏิกูล	ค่าวัสดุ	วัสดุสำนักงาน		9964024433010001	20,000.00	0.00	0.00	5,750.00	0.00	28.75	14,250.00	71.25
งานกำจัดขยะมูลฝอยและสิ่งปฏิกูล	ค่าวัสดุ	วัสดุไฟฟ้าและวิทยุ		9964024433020001	80,000.00	0.00	0.00	0.00	31,211.50	39.01	48,788.50	60.99
งานกำจัดขยะมูลฝอยและสิ่งปฏิกูล	ค่าวัสดุ	วัสดุงานบ้านงานครัว		9964024433030001	150,000.00	30,000.00	0.00	0.00	147,355.00	81.86	32,645.00	18.14
งานกำจัดขยะมูลฝอยและสิ่งปฏิกูล	ค่าวัสดุ	วัสดุก่อสร้าง		9964024433060001	200,000.00	0.00	0.00	0.00	9,693.13	4.85	190,306.87	95.15
งานกำจัดขยะมูลฝอยและสิ่งปฏิกูล	ค่าวัสดุ	วัสดุยานพาหนะและขนส่ง		9964024433070001	350,000.00	200,000.00	0.00	0.00	395,885.60	71.98	154,114.40	28.02

งาน	รายจ่าย	ประเภทรายจ่าย	โครงการ	รหัสงบประมาณ (เชื่อมระบบ e-GP)	งบประมาณอนุมัติ (บาท)	โอนเพิ่ม (บาท)	โอนลด (บาท)	ผูกพัน (บาท)	งบประมาณที่เบิกจ่าย	ร้อยละ	งบประมาณคงเหลือ (บาท)	ร้อยละ
งานกำจัดขยะมูลฝอยและสิ่งปฏิกูล	ค่าวัสดุ	วัสดุเชื้อเพลิงและหล่อลื่น		9964024433080001	3,000,000.00	0.00	0.00	0.00	2,404,405.77	80.15	595,594.23	19.85
งานกำจัดขยะมูลฝอยและสิ่งปฏิกูล	ค่าวัสดุ	วัสดุทยาศาสตร์หรือการแพทย์		9964024433090001	20,000.00	0.00	0.00	0.00	0.00	0.00	20,000.00	100.00
งานกำจัดขยะมูลฝอยและสิ่งปฏิกูล	ค่าวัสดุ	วัสดุภาชนะ		9964024433100001	20,000.00	0.00	0.00	0.00	4,979.50	24.90	15,020.50	75.10
งานกำจัดขยะมูลฝอยและสิ่งปฏิกูล	ค่าวัสดุ	วัสดุโฆษณาและเผยแพร่		9964024433110001	10,000.00	0.00	0.00	0.00	1,600.00	16.00	8,400.00	84.00
งานกำจัดขยะมูลฝอยและสิ่งปฏิกูล	ค่าวัสดุ	วัสดุเครื่องแต่งกาย		9964024433120001	175,000.00	0.00	0.00	0.00	18,360.00	10.49	156,640.00	89.51
งานกำจัดขยะมูลฝอยและสิ่งปฏิกูล	ค่าวัสดุ	วัสดุอื่น		9964024433200001	10,000.00	0.00	0.00	0.00	6,366.50	63.67	3,633.50	36.34
รวมค่าวัสดุ					4,035,000.00	230,000.00	0.00	5,750.00	3,019,857.00	70.94	1,239,393.00	29.06
งานกำจัดขยะมูลฝอยและสิ่งปฏิกูล	ค่าสาธารณูปโภค	ค่าไฟฟ้า		9964024434010001	250,000.00	0.00	0.00	0.00	82,449.32	32.98	167,550.68	67.02
งานกำจัดขยะมูลฝอยและสิ่งปฏิกูล	ค่าสาธารณูปโภค	ค่าน้ำประปา ค่าน้ำบาดาล		9964024434020001	10,000.00	0.00	0.00	0.00	1,791.18	17.91	8,208.82	82.09
รวมค่าสาธารณูปโภค					260,000.00	0.00	0.00	0.00	84,240.50	32.40	175,759.50	67.60
งานกำจัดขยะมูลฝอยและสิ่งปฏิกูล	ค่าครุภัณฑ์	ค่าบำรุงรักษาและปรับปรุงครุภัณฑ์	ค่าบำรุงรักษาและปรับปรุงครุภัณฑ์	9964024441180001	800,000.00	0.00	0.00	484,324.80	256,000.00	92.54	59,675.20	7.46
รวมค่าครุภัณฑ์					800,000.00	0.00	0.00	484,324.80	256,000.00	92.54	59,675.20	7.46
รวมงานกำจัดขยะมูลฝอยและสิ่งปฏิกูล					13,491,200.00	560,000.00	1,270,000.00	914,922.04	9,433,237.61	80.96	2,433,040.35	19.04
งานบริหารทั่วไปเกี่ยวกับสร้างความเข้มแข็งของชุมชน	เงินเดือน (ฝ่ายประจำ)	เงินเดือนพนักงาน		9964025122010001	575,300.00	0.00	0.00	0.00	569,700.00	99.03	5,600.00	0.97
งานบริหารทั่วไปเกี่ยวกับสร้างความเข้มแข็งของชุมชน	เงินเดือน (ฝ่ายประจำ)	ค่าตอบแทนพนักงานจ้าง		9964025122070001	1,219,400.00	0.00	0.00	0.00	1,108,680.00	90.92	110,720.00	9.08
รวมเงินเดือน (ฝ่ายประจำ)					1,794,700.00	0.00	0.00	0.00	1,678,380.00	93.52	116,320.00	6.48
รวมงานบริหารทั่วไปเกี่ยวกับสร้างความเข้มแข็งของชุมชน					1,794,700.00	0.00	0.00	0.00	1,678,380.00	93.52	116,320.00	6.48
งานส่งเสริมและสนับสนุนความเข้มแข็งชุมชน	ค่าตอบแทน	ค่าเช่าบ้าน		9964025231040001	60,000.00	0.00	0.00	0.00	48,000.00	80.00	12,000.00	20.00
งานส่งเสริมและสนับสนุนความเข้มแข็งชุมชน	ค่าตอบแทน	เงินช่วยเหลือการศึกษาบุตร		9964025231050001	38,800.00	0.00	0.00	0.00	8,920.00	22.99	29,880.00	77.01
รวมค่าตอบแทน					98,800.00	0.00	0.00	0.00	56,920.00	57.61	41,880.00	42.39
งานส่งเสริมและสนับสนุนความเข้มแข็งชุมชน	ค่าใช้จ่าย	รายจ่ายเพื่อให้ได้มาซึ่งบริการ	ค่าจ้างเหมาบริการ	9964025232010001	5,000.00	0.00	0.00	0.00	0.00	0.00	5,000.00	100.00

งาน	รายจ่าย	ประเภทรายจ่าย	โครงการ	รหัสงบประมาณ (เชื่อมระบบ e-GP)	งบประมาณอนุมัติ (บาท)	โอนเพิ่ม (บาท)	โอนลด (บาท)	ผูกพัน (บาท)	งบประมาณที่เบิกจ่าย	ร้อยละ	งบประมาณคงเหลือ (บาท)	ร้อยละ
งานส่งเสริมและสนับสนุนความเข้มแข็งชุมชน	ค่าใช้จ่าย	รายจ่ายเกี่ยวเนื่องกับการปฏิบัติราชการที่ไม่เข้าลักษณะรายจ่ายหมวดอื่นๆ	ค่าใช้จ่ายในการเดินทางไปราชการในราชอาณาจักรและนอกราชอาณาจักร	9964025232030001	25,000.00	0.00	0.00	0.00	10,860.00	43.44	14,140.00	56.56
งานส่งเสริมและสนับสนุนความเข้มแข็งชุมชน	ค่าใช้จ่าย	รายจ่ายเกี่ยวเนื่องกับการปฏิบัติราชการที่ไม่เข้าลักษณะรายจ่ายหมวดอื่นๆ	โครงการเตรียมความพร้อมก่อนลงวัย	9964025232030007	20,000.00	0.00	0.00	0.00	0.00	0.00	20,000.00	100.00
งานส่งเสริมและสนับสนุนความเข้มแข็งชุมชน	ค่าใช้จ่าย	รายจ่ายเกี่ยวเนื่องกับการปฏิบัติราชการที่ไม่เข้าลักษณะรายจ่ายหมวดอื่นๆ	โครงการปรับปรุงผลผลิตการเกษตร	9964025232030003	35,000.00	0.00	0.00	0.00	0.00	0.00	35,000.00	100.00
งานส่งเสริมและสนับสนุนความเข้มแข็งชุมชน	ค่าใช้จ่าย	รายจ่ายเกี่ยวเนื่องกับการปฏิบัติราชการที่ไม่เข้าลักษณะรายจ่ายหมวดอื่นๆ	โครงการพัฒนาศักยภาพผู้นำชุมชน	9964025232030004	450,000.00	0.00	0.00	0.00	0.00	0.00	450,000.00	100.00
งานส่งเสริมและสนับสนุนความเข้มแข็งชุมชน	ค่าใช้จ่าย	รายจ่ายเกี่ยวเนื่องกับการปฏิบัติราชการที่ไม่เข้าลักษณะรายจ่ายหมวดอื่นๆ	โครงการภาษาอาเซียนเพื่อการสื่อสาร	9964025232030009	60,000.00	0.00	0.00	0.00	0.00	0.00	60,000.00	100.00
งานส่งเสริมและสนับสนุนความเข้มแข็งชุมชน	ค่าใช้จ่าย	รายจ่ายเกี่ยวเนื่องกับการปฏิบัติราชการที่ไม่เข้าลักษณะรายจ่ายหมวดอื่นๆ	โครงการลานวัฒนธรรมถนนคนเดินเมืองแกลง	9964025232030002	300,000.00	0.00	0.00	0.00	52,820.00	17.61	247,180.00	82.39
งานส่งเสริมและสนับสนุนความเข้มแข็งชุมชน	ค่าใช้จ่าย	รายจ่ายเกี่ยวเนื่องกับการปฏิบัติราชการที่ไม่เข้าลักษณะรายจ่ายหมวดอื่นๆ	โครงการแลกเปลี่ยนเรียนรู้เพื่อสังคมผู้สูงอายุ	9964025232030005	350,000.00	0.00	0.00	0.00	0.00	0.00	350,000.00	100.00
งานส่งเสริมและสนับสนุนความเข้มแข็งชุมชน	ค่าใช้จ่าย	รายจ่ายเกี่ยวเนื่องกับการปฏิบัติราชการที่ไม่เข้าลักษณะรายจ่ายหมวดอื่นๆ	โครงการส่งเสริมอาชีพประชาชนตามแนวทางปรัชญาเศรษฐกิจพอเพียง	9964025232030006	50,000.00	0.00	0.00	0.00	0.00	0.00	50,000.00	100.00
งานส่งเสริมและสนับสนุนความเข้มแข็งชุมชน	ค่าใช้จ่าย	รายจ่ายเกี่ยวเนื่องกับการปฏิบัติราชการที่ไม่เข้าลักษณะรายจ่ายหมวดอื่นๆ	โครงการอบรมความรู้ให้กับผู้พิการ ผู้ดูแลผู้พิการ	9964025232030008	10,000.00	0.00	0.00	0.00	0.00	0.00	10,000.00	100.00
งานส่งเสริมและสนับสนุนความเข้มแข็งชุมชน	ค่าใช้จ่าย	ค่าบำรุงรักษาและซ่อมแซม		9964025232040001	5,000.00	0.00	0.00	0.00	0.00	0.00	5,000.00	100.00
รวมค่าใช้จ่าย					1,310,000.00	0.00	0.00	0.00	63,680.00	4.86	1,246,320.00	95.14
งานส่งเสริมและสนับสนุนความเข้มแข็งชุมชน	ค่าวัสดุ	วัสดุสำนักงาน		9964025233010001	5,000.00	10,000.00	0.00	0.00	14,695.00	97.97	305.00	2.03
งานส่งเสริมและสนับสนุนความเข้มแข็งชุมชน	ค่าวัสดุ	วัสดุโฆษณาและเผยแพร่		9964025233110001	5,000.00	0.00	0.00	0.00	0.00	0.00	5,000.00	100.00
งานส่งเสริมและสนับสนุนความเข้มแข็งชุมชน	ค่าวัสดุ	วัสดุคอมพิวเตอร์		9964025233140001	10,000.00	0.00	10,000.00	0.00	0.00	0.00	0.00	0.00
รวมค่าวัสดุ					20,000.00	10,000.00	10,000.00	0.00	14,695.00	73.48	5,305.00	26.53
งานส่งเสริมและสนับสนุนความเข้มแข็งชุมชน	ค่าครุภัณฑ์	ค่าบำรุงรักษาและปรับปรุงครุภัณฑ์	ค่าบำรุงรักษาและปรับปรุงครุภัณฑ์	9964025241180001	5,000.00	0.00	0.00	0.00	0.00	0.00	5,000.00	100.00

งาน	รายจ่าย	ประเภทรายจ่าย	โครงการ	รหัสงบประมาณ (เชื่อมระบบ e-GP)	งบประมาณอนุมัติ (บาท)	โอนเพิ่ม (บาท)	โอนลด (บาท)	ผูกพัน (บาท)	งบประมาณที่เบิกจ่าย	ร้อยละ	งบประมาณคงเหลือ (บาท)	ร้อยละ
รวมค่าครุภัณฑ์					5,000.00	0.00	0.00	0.00	0.00	0.00	5,000.00	100.00
รวมงานส่งเสริมและสนับสนุนความเข้มแข็งชุมชน					1,433,800.00	10,000.00	10,000.00	0.00	135,295.00	9.44	1,298,505.00	90.56
งานบริหารทั่วไป เกี่ยวกับศาสนา วัฒนธรรมและ นันทนาการ	เงินเดือน (ฝ่าย ประจำ)	เงินเดือนพนักงาน		996402612201000 1	293,800.00	0.00	0.00	0.00	291,420.00	99.19	2,380.00	0.81
รวมเงินเดือน (ฝ่ายประจำ)					293,800.00	0.00	0.00	0.00	291,420.00	99.19	2,380.00	0.81
งานบริหารทั่วไป เกี่ยวกับศาสนา วัฒนธรรมและ นันทนาการ	ค่าตอบแทน	ค่าตอบแทนการ ปฏิบัติงานนอกเวลา ราชการ		996402613103000 1	30,000.00	0.00	0.00	0.00	9,000.00	30.00	21,000.00	70.00
งานบริหารทั่วไป เกี่ยวกับศาสนา วัฒนธรรมและ นันทนาการ	ค่าตอบแทน	ค่าเช่าบ้าน		996402613104000 1	48,000.00	0.00	0.00	0.00	48,000.00	100.00	0.00	0.00
รวมค่าตอบแทน					78,000.00	0.00	0.00	0.00	57,000.00	73.08	21,000.00	26.92
งานบริหารทั่วไป เกี่ยวกับศาสนา วัฒนธรรมและ นันทนาการ	ค่าใช้สอย	รายจ่ายเพื่อให้ได้มา ซึ่งบริการ	ค่าจ้างเหมาบริการ	996402613201000 1	60,000.00	0.00	0.00	0.00	44,669.22	74.45	15,330.78	25.55
งานบริหารทั่วไป เกี่ยวกับศาสนา วัฒนธรรมและ นันทนาการ	ค่าใช้สอย	รายจ่ายเพื่อให้ได้มา ซึ่งบริการ	ค่าเช่าทรัพย์สิน	996402613201000 2	100,000.00	0.00	0.00	0.00	100,000.00	100.00	0.00	0.00
งานบริหารทั่วไป เกี่ยวกับศาสนา วัฒนธรรมและ นันทนาการ	ค่าใช้สอย	รายจ่ายเกี่ยวเนื่องกับ การปฏิบัติราชการที่ไม่ เข้าลักษณะรายจ่าย หมวดอื่นๆ	ค่าใช้จ่ายในการเดินทางไป ราชการในราชอาณาจักร และนอกราชอาณาจักร	996402613203000 4	10,000.00	0.00	0.00	0.00	720.00	7.20	9,280.00	92.80
งานบริหารทั่วไป เกี่ยวกับศาสนา วัฒนธรรมและ นันทนาการ	ค่าใช้สอย	รายจ่ายเกี่ยวเนื่องกับ การปฏิบัติราชการที่ไม่ เข้าลักษณะรายจ่าย หมวดอื่นๆ	โครงการกีฬาชุมชนสัมพันธ์	996402613203000 5	320,000.00	0.00	0.00	0.00	0.00	0.00	320,000.00	100.00

งาน	รายจ่าย	ประเภทรายจ่าย	โครงการ	รหัสงบประมาณ (เชื่อมระบบ e-GP)	งบประมาณอนุมัติ (บาท)	โอนเพิ่ม (บาท)	โอนลด (บาท)	ผูกพัน (บาท)	งบประมาณที่เบิกจ่าย	ร้อยละ	งบประมาณคงเหลือ (บาท)	ร้อยละ
งานบริหารทั่วไป เกี่ยวกับศาสนา วัฒนธรรมและ นันทนาการ	ค่าใช้จ่าย	รายจ่ายเกี่ยวเนื่องกับ การปฏิบัติราชการที่ไม่ เข้าลักษณะรายจ่าย หมวดอื่นๆ	โครงการถนนแสงสงคิลป์	996402613203000 6	100,000.00	0.00	0.00	0.00	0.00	0.00	100,000.00	100.00
งานบริหารทั่วไป เกี่ยวกับศาสนา วัฒนธรรมและ นันทนาการ	ค่าใช้จ่าย	รายจ่ายเกี่ยวเนื่องกับ การปฏิบัติราชการที่ไม่ เข้าลักษณะรายจ่าย หมวดอื่นๆ	โครงการจัดการแข่งขัน กีฬานักเรียนองค์กร ปกครอง- ส่วนท้องถิ่นแห่งประเทศไทย รอบคัดเลือกภาค ตะวันออก ครั้งที่ 38 เทศบาลตำบล	996402613203002 1	8,000,000.00	0.00	6,800,000.00	0.00	0.00	0.00	1,200,000.00	100.00
งานบริหารทั่วไป เกี่ยวกับศาสนา วัฒนธรรมและ นันทนาการ	ค่าใช้จ่าย	รายจ่ายเกี่ยวเนื่องกับ การปฏิบัติราชการที่ไม่ เข้าลักษณะรายจ่าย หมวดอื่นๆ	โครงการจัดงานวันเด็ก แห่งชาติ	996402613203000 1	200,000.00	0.00	0.00	0.00	0.00	0.00	200,000.00	100.00
งานบริหารทั่วไป เกี่ยวกับศาสนา วัฒนธรรมและ นันทนาการ	ค่าใช้จ่าย	รายจ่ายเกี่ยวเนื่องกับ การปฏิบัติราชการที่ไม่ เข้าลักษณะรายจ่าย หมวดอื่นๆ	โครงการจัดงานวันเทศบาล	996402613203000 7	10,000.00	0.00	0.00	0.00	0.00	0.00	10,000.00	100.00
งานบริหารทั่วไป เกี่ยวกับศาสนา วัฒนธรรมและ นันทนาการ	ค่าใช้จ่าย	รายจ่ายเกี่ยวเนื่องกับ การปฏิบัติราชการที่ไม่ เข้าลักษณะรายจ่าย หมวดอื่นๆ	โครงการจัดงานวัน สงกรานต์ และวันผู้สูงอายุ แห่งชาติ	996402613203000 8	300,000.00	0.00	0.00	0.00	0.00	0.00	300,000.00	100.00
งานบริหารทั่วไป เกี่ยวกับศาสนา วัฒนธรรมและ นันทนาการ	ค่าใช้จ่าย	รายจ่ายเกี่ยวเนื่องกับ การปฏิบัติราชการที่ไม่ เข้าลักษณะรายจ่าย หมวดอื่นๆ	โครงการจัดพิธีตักบาตร ข้าวสารอาหารแห้งใน ระหว่างพรรษา 3 ครั้ง	996402613203000 9	50,000.00	0.00	0.00	0.00	0.00	0.00	50,000.00	100.00
งานบริหารทั่วไป เกี่ยวกับศาสนา วัฒนธรรมและ นันทนาการ	ค่าใช้จ่าย	รายจ่ายเกี่ยวเนื่องกับ การปฏิบัติราชการที่ไม่ เข้าลักษณะรายจ่าย หมวดอื่นๆ	โครงการดนตรีเพื่อ ประชาชน	996402613203000 3	80,000.00	0.00	0.00	0.00	0.00	0.00	80,000.00	100.00
งานบริหารทั่วไป เกี่ยวกับศาสนา วัฒนธรรมและ นันทนาการ	ค่าใช้จ่าย	รายจ่ายเกี่ยวเนื่องกับ การปฏิบัติราชการที่ไม่ เข้าลักษณะรายจ่าย หมวดอื่นๆ	โครงการพิธีตักบาตร ข้าวสารอาหารแห้งวันขึ้นปี ใหม่	996402613203001 0	50,000.00	0.00	0.00	0.00	5,390.00	10.78	44,610.00	89.22

งาน	รายจ่าย	ประเภทรายจ่าย	โครงการ	รหัสงบประมาณ (เชื่อมระบบ e-GP)	งบประมาณอนุมัติ (บาท)	โอนเพิ่ม (บาท)	โอนลด (บาท)	ผูกพัน (บาท)	งบประมาณที่เบิกจ่าย	ร้อยละ	งบประมาณคงเหลือ (บาท)	ร้อยละ
งานบริหารทั่วไป เกี่ยวกับศาสนา วัฒนธรรมและ นันทนาการ	ค่าใช้จ่าย	รายจ่ายเกี่ยวเนื่องกับ การปฏิบัติราชการที่ไม่ เข้าลักษณะรายจ่าย หมวดอื่นๆ	โครงการเยาวชนคนรักถิ่น	996402613203001 1	50,000.00	0.00	0.00	0.00	0.00	0.00	50,000.00	100.00
งานบริหารทั่วไป เกี่ยวกับศาสนา วัฒนธรรมและ นันทนาการ	ค่าใช้จ่าย	รายจ่ายเกี่ยวเนื่องกับ การปฏิบัติราชการที่ไม่ เข้าลักษณะรายจ่าย หมวดอื่นๆ	โครงการวันเฉลิมพระ ชนมพรรษา พระบาทสมเด็จพระ ปรเมนทรมหาอานันทมหิดล พระอัฐมรามาธิบดินทร (รัชกาลที่ 10)	996402613203001 9	70,000.00	0.00	0.00	0.00	0.00	0.00	70,000.00	100.00
งานบริหารทั่วไป เกี่ยวกับศาสนา วัฒนธรรมและ นันทนาการ	ค่าใช้จ่าย	รายจ่ายเกี่ยวเนื่องกับ การปฏิบัติราชการที่ไม่ เข้าลักษณะรายจ่าย หมวดอื่นๆ	โครงการวันเฉลิมพระ ชนมพรรษา สมเด็จพระ นางเจ้าสุทิดา พัชรสุธาพิมล ลักษณ พระบรมราชินี	996402613203001 8	50,000.00	0.00	0.00	0.00	0.00	0.00	50,000.00	100.00
งานบริหารทั่วไป เกี่ยวกับศาสนา วัฒนธรรมและ นันทนาการ	ค่าใช้จ่าย	รายจ่ายเกี่ยวเนื่องกับ การปฏิบัติราชการที่ไม่ เข้าลักษณะรายจ่าย หมวดอื่นๆ	โครงการส่งเสริมกีฬาบาส เกตบอลเมืองเกลง	996402613203001 2	100,000.00	0.00	0.00	0.00	0.00	0.00	100,000.00	100.00
งานบริหารทั่วไป เกี่ยวกับศาสนา วัฒนธรรมและ นันทนาการ	ค่าใช้จ่าย	รายจ่ายเกี่ยวเนื่องกับ การปฏิบัติราชการที่ไม่ เข้าลักษณะรายจ่าย หมวดอื่นๆ	โครงการส่งเสริมกีฬาฟุต ซอล	996402613203001 3	150,000.00	0.00	0.00	0.00	0.00	0.00	150,000.00	100.00
งานบริหารทั่วไป เกี่ยวกับศาสนา วัฒนธรรมและ นันทนาการ	ค่าใช้จ่าย	รายจ่ายเกี่ยวเนื่องกับ การปฏิบัติราชการที่ไม่ เข้าลักษณะรายจ่าย หมวดอื่นๆ	โครงการส่งเสริมสนับสนุน อนุรักษ์มรดกไทยและ เฉลิมพระเกียรติสมเด็จพระ พระกนิษฐาธิราชเจ้า กรม สมเด็จพระเทพ รัตนราชสุดาฯ สยามบรม ราชกุมารี	996402613203002 0	80,000.00	0.00	0.00	0.00	13,790.00	17.24	66,210.00	82.76
งานบริหารทั่วไป เกี่ยวกับศาสนา วัฒนธรรมและ นันทนาการ	ค่าใช้จ่าย	รายจ่ายเกี่ยวเนื่องกับ การปฏิบัติราชการที่ไม่ เข้าลักษณะรายจ่าย หมวดอื่นๆ	โครงการสืบสานงานสวนรุกข	996402613203001 4	10,000.00	0.00	0.00	0.00	0.00	0.00	10,000.00	100.00
งานบริหารทั่วไป เกี่ยวกับศาสนา วัฒนธรรมและ นันทนาการ	ค่าใช้จ่าย	รายจ่ายเกี่ยวเนื่องกับ การปฏิบัติราชการที่ไม่ เข้าลักษณะรายจ่าย หมวดอื่นๆ	โครงการสืบสานประเพณี ตักบาตรเทโวโรหณะ	996402613203001 5	150,000.00	0.00	0.00	0.00	149,980.00	99.99	20.00	0.01

งาน	รายจ่าย	ประเภทรายจ่าย	โครงการ	รหัสงบประมาณ (เชื่อมระบบ e-GP)	งบประมาณอนุมัติ (บาท)	โอนเพิ่ม (บาท)	โอนลด (บาท)	ผูกพัน (บาท)	งบประมาณที่เบิกจ่าย	ร้อยละ	งบประมาณคงเหลือ (บาท)	ร้อยละ
งานบริหารทั่วไป เกี่ยวกับศาสนา วัฒนธรรมและ นันทนาการ	ค่าใช้สอย	รายจ่ายเกี่ยวเนื่องกับ การปฏิบัติราชการที่ไม่ เข้าลักษณะรายจ่าย หมวดอื่นๆ	โครงการสืบสานประเพณี บุญกลางบ้าน	996402613203001 6	4,000,000.00	0.00	4,000,000.00	0.00	0.00	0.00	0.00	0.00
งานบริหารทั่วไป เกี่ยวกับศาสนา วัฒนธรรมและ นันทนาการ	ค่าใช้สอย	รายจ่ายเกี่ยวเนื่องกับ การปฏิบัติราชการที่ไม่ เข้าลักษณะรายจ่าย หมวดอื่นๆ	โครงการสืบสานประเพณี วันลอยกระทง	996402613203001 7	250,000.00	0.00	0.00	0.00	215,001.20	86.00	34,998.80	14.00
งานบริหารทั่วไป เกี่ยวกับศาสนา วัฒนธรรมและ นันทนาการ	ค่าใช้สอย	รายจ่ายเกี่ยวเนื่องกับ การปฏิบัติราชการที่ไม่ เข้าลักษณะรายจ่าย หมวดอื่นๆ	โครงการห้องสมุดเพื่อ ประชาชน	996402613203000 2	50,000.00	0.00	0.00	0.00	19,640.00	39.28	30,360.00	60.72
งานบริหารทั่วไป เกี่ยวกับศาสนา วัฒนธรรมและ นันทนาการ	ค่าใช้สอย	ค่าบำรุงรักษาและ ซ่อมแซม		996402613204000 1	200,000.00	0.00	0.00	0.00	25,863.01	12.93	174,136.99	87.07
รวมค่าใช้สอย					14,440,000.00	0.00	10,800,000.00	0.00	575,053.43	15.80	3,064,946.57	84.20
งานบริหารทั่วไป เกี่ยวกับศาสนา วัฒนธรรมและ นันทนาการ	ค่าวัสดุ	วัสดุสำนักงาน		996402613301000 1	7,500.00	0.00	0.00	0.00	0.00	0.00	7,500.00	100.00
งานบริหารทั่วไป เกี่ยวกับศาสนา วัฒนธรรมและ นันทนาการ	ค่าวัสดุ	วัสดุไฟฟ้าและวิทยุ		996402613302000 1	50,000.00	0.00	0.00	0.00	0.00	0.00	50,000.00	100.00
งานบริหารทั่วไป เกี่ยวกับศาสนา วัฒนธรรมและ นันทนาการ	ค่าวัสดุ	วัสดุงานบ้านงานครัว		996402613303000 1	10,000.00	0.00	0.00	0.00	4,395.00	43.95	5,605.00	56.05
งานบริหารทั่วไป เกี่ยวกับศาสนา วัฒนธรรมและ นันทนาการ	ค่าวัสดุ	วัสดุก่อสร้าง		996402613306000 1	70,000.00	0.00	0.00	0.00	6,147.76	8.78	63,852.24	91.22

งาน	รายจ่าย	ประเภทรายจ่าย	โครงการ	รหัสงบประมาณ (เชื่อมระบบ e-GP)	งบประมาณอนุมัติ (บาท)	โอนเพิ่ม (บาท)	โอนลด (บาท)	ผูกพัน (บาท)	งบประมาณที่เบิกจ่าย	ร้อยละ	งบประมาณคงเหลือ (บาท)	ร้อยละ
งานบริหารทั่วไป เกี่ยวกับศาลนา วัฒนธรรมและ นันทนาการ	ค่าวัสดุ	วัสดุยานพาหนะและ ขนส่ง		996402613307000 1	3,000.00	0.00	0.00	0.00	0.00	0.00	3,000.00	100.00
งานบริหารทั่วไป เกี่ยวกับศาลนา วัฒนธรรมและ นันทนาการ	ค่าวัสดุ	วัสดุเชื้อเพลิงและหล่อ ลื่น		996402613308000 1	4,000.00	0.00	0.00	0.00	522.10	13.05	3,477.90	86.95
งานบริหารทั่วไป เกี่ยวกับศาลนา วัฒนธรรมและ นันทนาการ	ค่าวัสดุ	วัสดุกีฬา		996402613313000 1	3,000.00	0.00	0.00	0.00	0.00	0.00	3,000.00	100.00
งานบริหารทั่วไป เกี่ยวกับศาลนา วัฒนธรรมและ นันทนาการ	ค่าวัสดุ	วัสดุคอมพิวเตอร์		996402613314000 1	10,000.00	0.00	0.00	0.00	9,530.04	95.30	469.96	4.70
รวมค่าวัสดุ					157,500.00	0.00	0.00	0.00	20,594.90	13.08	136,905.10	86.92
งานบริหารทั่วไป เกี่ยวกับศาลนา วัฒนธรรมและ นันทนาการ	ค่าสาธารณูปโภค	ค่าไฟฟ้า		996402613401000 1	1,435,000.00	0.00	130,000.00	0.00	688,338.36	52.75	616,661.64	47.25
รวมค่าสาธารณูปโภค					1,435,000.00	0.00	130,000.00	0.00	688,338.36	52.75	616,661.64	47.25
งานบริหารทั่วไป เกี่ยวกับศาลนา วัฒนธรรมและ นันทนาการ	ค่าครุภัณฑ์	ค่าบำรุงรักษาและ ปรับปรุงครุภัณฑ์	ค่าบำรุงรักษาและปรับปรุง ครุภัณฑ์	996402614118000 1	50,000.00	0.00	0.00	0.00	0.00	0.00	50,000.00	100.00
รวมค่าครุภัณฑ์					50,000.00	0.00	0.00	0.00	0.00	0.00	50,000.00	100.00
งานบริหารทั่วไป เกี่ยวกับศาลนา วัฒนธรรมและ นันทนาการ	ค่าที่ดินและ สิ่งก่อสร้าง	ค่าบำรุงรักษาและ ปรับปรุงที่ดินและ สิ่งก่อสร้าง	ค่าบำรุงรักษาและปรับปรุง ที่ดินและสิ่งก่อสร้าง	996402614212000 1	60,000.00	0.00	0.00	0.00	0.00	0.00	60,000.00	100.00
รวมค่าที่ดินและสิ่งก่อสร้าง					60,000.00	0.00	0.00	0.00	0.00	0.00	60,000.00	100.00

งาน	รายจ่าย	ประเภทรายจ่าย	โครงการ	รหัสงบประมาณ (เชื่อมระบบ e-GP)	งบประมาณอนุมัติ (บาท)	โอนเพิ่ม (บาท)	โอนลด (บาท)	ผูกพัน (บาท)	งบประมาณที่เบิกจ่าย	ร้อยละ	งบประมาณคงเหลือ (บาท)	ร้อยละ
งานบริหารทั่วไป เกี่ยวกับศาสนา วัฒนธรรมและ นันทนาการ	เงินอุดหนุน	เงินอุดหนุนส่วนราชการ	โครงการจัดงานเทศกาล ผลไม้และของดีจังหวัด ระยอง	996402616102000 3	8,000.00	0.00	0.00	0.00	0.00	0.00	8,000.00	100.00
งานบริหารทั่วไป เกี่ยวกับศาสนา วัฒนธรรมและ นันทนาการ	เงินอุดหนุน	เงินอุดหนุนส่วนราชการ	โครงการจัดงานเทศกาล ผลไม้และของดีอำเภอแกลง	996402616102000 2	60,000.00	0.00	0.00	0.00	0.00	0.00	60,000.00	100.00
งานบริหารทั่วไป เกี่ยวกับศาสนา วัฒนธรรมและ นันทนาการ	เงินอุดหนุน	เงินอุดหนุนส่วนราชการ	โครงการสนับสนุนการจัด งานวันสมเด็จพระเจ้าตาก สินมหาราชจังหวัดระยอง	996402616102000 1	14,000.00	0.00	0.00	0.00	0.00	0.00	14,000.00	100.00
รวมเงินอุดหนุน					82,000.00	0.00	0.00	0.00	0.00	0.00	82,000.00	100.00
รวมงานบริหารทั่วไปเกี่ยวกับศาสนาวัฒนธรรมและนันทนาการ					16,596,300.00	0.00	10,930,000.00	0.00	1,632,406.69	28.81	4,033,893.31	71.19
งานก่อสร้าง โครงสร้างพื้นฐาน	ค่าตอบแทน	ค่าเช่าบ้าน		996403123104000 1	45,600.00	0.00	0.00	0.00	45,600.00	100.00	0.00	0.00
งานก่อสร้าง โครงสร้างพื้นฐาน	ค่าตอบแทน	เงินช่วยเหลือ การศึกษาบุตร		996403123105000 1	10,000.00	0.00	0.00	0.00	0.00	0.00	10,000.00	100.00
รวมค่าตอบแทน					55,600.00	0.00	0.00	0.00	45,600.00	82.01	10,000.00	17.99
งานก่อสร้าง โครงสร้างพื้นฐาน	ค่าใช้จ่าย	รายจ่ายเพื่อให้ได้มา ซึ่งบริการ	ค่าจ้างเหมาบริการ	996403123201000 1	420,000.00	0.00	420,000.00	0.00	0.00	0.00	0.00	0.00
งานก่อสร้าง โครงสร้างพื้นฐาน	ค่าใช้จ่าย	รายจ่ายเกี่ยวเนื่องกับ การปฏิบัติราชการที่ไม่ เข้าลักษณะรายจ่าย	ค่าใช้จ่ายในการเดินทางไป ราชการในราชอาณาจักร และนอกราชอาณาจักร	996403123203000 1	8,000.00	50,000.00	0.00	0.00	47,760.00	82.34	10,240.00	17.66
งานก่อสร้าง โครงสร้างพื้นฐาน	ค่าใช้จ่าย	ค่าบำรุงรักษาและ ซ่อมแซม		996403123204000 1	150,000.00	0.00	0.00	0.00	49,112.27	32.74	100,887.73	67.26
รวมค่าใช้จ่าย					578,000.00	50,000.00	420,000.00	0.00	96,872.27	46.57	111,127.73	53.43
งานก่อสร้าง โครงสร้างพื้นฐาน	ค่าวัสดุ	วัสดุสำนักงาน		996403123301000 1	10,000.00	0.00	0.00	0.00	0.00	0.00	10,000.00	100.00
งานก่อสร้าง โครงสร้างพื้นฐาน	ค่าวัสดุ	วัสดุงานบ้านงานครัว		996403123303000 1	2,000.00	0.00	0.00	0.00	0.00	0.00	2,000.00	100.00
งานก่อสร้าง โครงสร้างพื้นฐาน	ค่าวัสดุ	วัสดุก่อสร้าง		996403123306000 1	300,000.00	0.00	224,000.00	0.00	73,556.95	96.79	2,443.05	3.21
งานก่อสร้าง โครงสร้างพื้นฐาน	ค่าวัสดุ	วัสดุยานพาหนะและ ขนส่ง		996403123307000 1	40,000.00	0.00	0.00	0.00	1,580.00	3.95	38,420.00	96.05
งานก่อสร้าง โครงสร้างพื้นฐาน	ค่าวัสดุ	วัสดุเชื้อเพลิงและหล่อ ลื่น		996403123308000 1	252,000.00	0.00	0.00	0.00	139,292.13	55.27	112,707.87	44.73

งาน	รายจ่าย	ประเภทรายจ่าย	โครงการ	รหัสงบประมาณ (เชื่อมระบบ e-GP)	งบประมาณอนุมัติ (บาท)	โอนเพิ่ม (บาท)	โอนลด (บาท)	ผูกพัน (บาท)	งบประมาณที่เบิกจ่าย	ร้อยละ	งบประมาณคงเหลือ (บาท)	ร้อยละ
งานก่อสร้าง โครงสร้างพื้นฐาน	ค่าวัสดุ	วัสดุคอมพิวเตอร์		996403123314000 1	40,000.00	0.00	0.00	0.00	22,420.00	56.05	17,580.00	43.95
รวมค่าวัสดุ					644,000.00	0.00	224,000.00	0.00	236,849.08	56.39	183,150.92	43.61
งานก่อสร้าง โครงสร้างพื้นฐาน	ค่าสาธารณูปโภค	ค่าไฟฟ้า		996403123401000 1	140,000.00	0.00	0.00	0.00	111,672.25	79.77	28,327.75	20.23
รวมค่าสาธารณูปโภค					140,000.00	0.00	0.00	0.00	111,672.25	79.77	28,327.75	20.23
งานก่อสร้าง โครงสร้างพื้นฐาน	ค่าครุภัณฑ์	ครุภัณฑ์ก่อสร้าง	รถขุดดินตะขบ ขนาด ไม่น้อยกว่า 45 แรงม้า	996403124105000 1	0.00	2,200,000.00	0.00	2,200,000.00	0.00	100.00	0.00	0.00
งานก่อสร้าง โครงสร้างพื้นฐาน	ค่าครุภัณฑ์	ค่าบำรุงรักษาและปรับปรุงครุภัณฑ์	ค่าบำรุงรักษาและปรับปรุงครุภัณฑ์	996403124118000 1	100,000.00	0.00	100,000.00	0.00	0.00	0.00	0.00	0.00
รวมค่าครุภัณฑ์					100,000.00	2,200,000.00	100,000.00	2,200,000.00	0.00	100.00	0.00	0.00
งานก่อสร้าง โครงสร้างพื้นฐาน	ค่าที่ดินและ สิ่งก่อสร้าง	ค่าก่อสร้างสิ่ง สาธารณูปการ	โครงการก่อสร้างโครง หลังคาอเนกประสงค์ (ชุมชนหมู่บ้านเอื้ออาทร	996403124210000 2	1,900,000.00	0.00	0.00	1,700,000.00	0.00	89.47	200,000.00	10.53
งานก่อสร้าง โครงสร้างพื้นฐาน	ค่าที่ดินและ สิ่งก่อสร้าง	ค่าก่อสร้างสิ่ง สาธารณูปการ	โครงการก่อสร้างอาคาร โรงอาหารขนาดกลาง ๕๐๐ ที่นั่ง โรงเรียนย่อยเมืองแก	996403124210000 3	0.00	6,800,000.00	0.00	6,800,000.00	0.00	100.00	0.00	0.00
งานก่อสร้าง โครงสร้างพื้นฐาน	ค่าที่ดินและ สิ่งก่อสร้าง	ค่าก่อสร้างสิ่ง สาธารณูปการ	เงินชดเชยค่างาน สิ่งก่อสร้างตามสัญญาแบบ ปรับราคาได้ (ค่า K)	996403124210000 1	7,000.00	0.00	0.00	0.00	0.00	0.00	7,000.00	100.00
งานก่อสร้าง โครงสร้างพื้นฐาน	ค่าที่ดินและ สิ่งก่อสร้าง	ค่าก่อสร้างสิ่ง สาธารณูปโภค	โครงการก่อสร้างจตุรรมน้ำ คสล. บริเวณถนนแหลมยาง สร้างคึกฤทธิ (ชุมชน	996403124211000 2	100,000.00	0.00	0.00	0.00	100,000.00	100.00	0.00	0.00
งานก่อสร้าง โครงสร้างพื้นฐาน	ค่าที่ดินและ สิ่งก่อสร้าง	ค่าก่อสร้างสิ่ง สาธารณูปโภค	โครงการก่อสร้างถนน คสล.ถนนเทศบาล 3 ซอย 3 (ซอยบ้านโกลา) (ชุมชน	996403124211002 6	0.00	253,000.00	0.00	253,000.00	0.00	100.00	0.00	0.00
งานก่อสร้าง โครงสร้างพื้นฐาน	ค่าที่ดินและ สิ่งก่อสร้าง	ค่าก่อสร้างสิ่ง สาธารณูปโภค	โครงการก่อสร้างถนน พร้อมท่อระบายน้ำ ซอย สิงขร (บ้านจันทรม)	996403124211002 9	0.00	519,000.00	0.00	519,000.00	0.00	100.00	0.00	0.00
งานก่อสร้าง โครงสร้างพื้นฐาน	ค่าที่ดินและ สิ่งก่อสร้าง	ค่าก่อสร้างสิ่ง สาธารณูปโภค	โครงการก่อสร้างถนน พร้อมท่อระบายน้ำ ซอย สนทรว 3 (ชุมชนหนอง	996403124211002 8	0.00	734,000.00	0.00	734,000.00	0.00	100.00	0.00	0.00
งานก่อสร้าง โครงสร้างพื้นฐาน	ค่าที่ดินและ สิ่งก่อสร้าง	ค่าก่อสร้างสิ่ง สาธารณูปโภค	โครงการก่อสร้างถนน พร้อมวางท่อระบายน้ำซอย ท้ายบึง (หลังบริษัทไทย	996403124211002 4	0.00	1,032,000.00	0.00	1,032,000.00	0.00	100.00	0.00	0.00
งานก่อสร้าง โครงสร้างพื้นฐาน	ค่าที่ดินและ สิ่งก่อสร้าง	ค่าก่อสร้างสิ่ง สาธารณูปโภค	โครงการก่อสร้างราง ระบายน้ำ คสล. ระบาย พร้อมบ่อพักน้ำ ซอยเจ	996403124211002 7	0.00	308,000.00	0.00	308,000.00	0.00	100.00	0.00	0.00
งานก่อสร้าง โครงสร้างพื้นฐาน	ค่าที่ดินและ สิ่งก่อสร้าง	ค่าก่อสร้างสิ่ง สาธารณูปโภค	โครงการก่อสร้างรางรัตน เทศบาล 2 ซอย 7 (ชุมชน กลางแก้วกล้า)	996403124211002 5	0.00	646,000.00	0.00	646,000.00	0.00	100.00	0.00	0.00
งานก่อสร้าง โครงสร้างพื้นฐาน	ค่าที่ดินและ สิ่งก่อสร้าง	ค่าก่อสร้างสิ่ง สาธารณูปโภค	โครงการก่อสร้างและ ปรับปรุงซอยข้างบ้านนาย ไกรินทร์	996403124211000 5	100,000.00	0.00	0.00	99,500.00	0.00	99.50	500.00	0.50
งานก่อสร้าง โครงสร้างพื้นฐาน	ค่าที่ดินและ สิ่งก่อสร้าง	ค่าก่อสร้างสิ่ง สาธารณูปโภค	โครงการก่อสร้างและ ปรับปรุงซอยข้างร้านค้า ดินสอ	996403124211000 6	200,000.00	0.00	0.00	0.00	199,000.00	99.50	1,000.00	0.50
งานก่อสร้าง โครงสร้างพื้นฐาน	ค่าที่ดินและ สิ่งก่อสร้าง	ค่าก่อสร้างสิ่ง สาธารณูปโภค	โครงการก่อสร้างและ ปรับปรุงซอยนพเก้า ซอย 9 (ต่อจากของเดิม)	996403124211000 7	98,000.00	0.00	0.00	97,500.00	0.00	99.49	500.00	0.51
งานก่อสร้าง โครงสร้างพื้นฐาน	ค่าที่ดินและ สิ่งก่อสร้าง	ค่าก่อสร้างสิ่ง สาธารณูปโภค	โครงการก่อสร้างและ ปรับปรุงซอยบ้านนายเฉลียว เจเลีย	996403124211000 4	200,000.00	0.00	0.00	0.00	200,000.00	100.00	0.00	0.00

งาน	รายจ่าย	ประเภทรายจ่าย	โครงการ	รหัสงบประมาณ (เชื่อมระบบ e-GP)	งบประมาณอนุมัติ (บาท)	โอนเพิ่ม (บาท)	โอนลด (บาท)	ผูกพัน (บาท)	งบประมาณที่เบิกจ่าย	ร้อยละ	งบประมาณคงเหลือ (บาท)	ร้อยละ
งานก่อสร้าง โครงสร้างพื้นฐาน	ค่าที่ดินและ สิ่งก่อสร้าง	ค่าก่อสร้างสิ่ง สาธารณูปโภค	โครงการก่อสร้างและ ปรับปรุงซอยบ้านเปลือก (ชุมชนแหลมมายา)	996403124211000 3	194,000.00	0.00	0.00	0.00	193,500.00	99.74	500.00	0.26
งานก่อสร้าง โครงสร้างพื้นฐาน	ค่าที่ดินและ สิ่งก่อสร้าง	ค่าก่อสร้างสิ่ง สาธารณูปโภค	โครงการก่อสร้างและ ปรับปรุงถนน ซอยวันเพ็ญ (ชุมชนดอน ข่อยวันเพ็ญ (ชุมชนดอน ข่อยวันเพ็ญ	996403124211001 9	786,000.00	0.00	0.00	786,000.00	0.00	100.00	0.00	0.00
งานก่อสร้าง โครงสร้างพื้นฐาน	ค่าที่ดินและ สิ่งก่อสร้าง	ค่าก่อสร้างสิ่ง สาธารณูปโภค	โครงการก่อสร้างและ ปรับปรุงถนนข้างที่จอดรถ ร้านฟิวชั่น	996403124211000 8	61,000.00	0.00	0.00	60,500.00	0.00	99.18	500.00	0.82
งานก่อสร้าง โครงสร้างพื้นฐาน	ค่าที่ดินและ สิ่งก่อสร้าง	ค่าก่อสร้างสิ่ง สาธารณูปโภค	โครงการก่อสร้างและ ปรับปรุงถนนพร้อมท่อ ระบายน้ำ	996403124211000 9	1,071,000.00	0.00	0.00	0.00	1,031,941.00	96.35	39,059.00	3.65
งานก่อสร้าง โครงสร้างพื้นฐาน	ค่าที่ดินและ สิ่งก่อสร้าง	ค่าก่อสร้างสิ่ง สาธารณูปโภค	โครงการก่อสร้างและ ปรับปรุงถนนพร้อมท่อ ระบายน้ำ	996403124211001 0	424,000.00	0.00	0.00	424,000.00	0.00	100.00	0.00	0.00
งานก่อสร้าง โครงสร้างพื้นฐาน	ค่าที่ดินและ สิ่งก่อสร้าง	ค่าก่อสร้างสิ่ง สาธารณูปโภค	โครงการก่อสร้างและ ปรับปรุงถนนพร้อมวางท่อ ระบายน้ำ	996403124211001 4	600,000.00	0.00	0.00	0.00	556,909.00	92.82	43,091.00	7.18
งานก่อสร้าง โครงสร้างพื้นฐาน	ค่าที่ดินและ สิ่งก่อสร้าง	ค่าก่อสร้างสิ่ง สาธารณูปโภค	โครงการก่อสร้างและ ปรับปรุงเสริมผิวจราจร (Overlay)	996403124211001 7	5,009,000.00	0.00	0.00	5,009,000.00	0.00	100.00	0.00	0.00
งานก่อสร้าง โครงสร้างพื้นฐาน	ค่าที่ดินและ สิ่งก่อสร้าง	ค่าก่อสร้างสิ่ง สาธารณูปโภค	โครงการติดตั้งสัญญาณ จราจร (ชุมชนโพธิ์เงิน)	996403124211003 0	0.00	300,000.00	0.00	300,000.00	0.00	100.00	0.00	0.00
งานก่อสร้าง โครงสร้างพื้นฐาน	ค่าที่ดินและ สิ่งก่อสร้าง	ค่าก่อสร้างสิ่ง สาธารณูปโภค	โครงการปรับปรุงถนนจาก บ้านตามเข็มนาฬิกา น้ำประปา	996403124211001 2	457,000.00	0.00	0.00	0.00	450,000.00	98.47	7,000.00	1.53
งานก่อสร้าง โครงสร้างพื้นฐาน	ค่าที่ดินและ สิ่งก่อสร้าง	ค่าก่อสร้างสิ่ง สาธารณูปโภค	โครงการปรับปรุงถนนนพ เก้าช้าง (มาบใหญ่ ซอย 5) (ชุมชนหนองแดงโม)	996403124211001 3	338,000.00	0.00	75,000.00	0.00	262,536.00	99.82	464.00	0.18
งานก่อสร้าง โครงสร้างพื้นฐาน	ค่าที่ดินและ สิ่งก่อสร้าง	ค่าก่อสร้างสิ่ง สาธารณูปโภค	โครงการปรับปรุงถนนพลง ช้างเผือก 3 (ชุมชนพลง ช้างเผือกและชุมชนแหลม)	996403124211002 3	0.00	2,777,000.00	0.00	2,777,000.00	0.00	100.00	0.00	0.00
งานก่อสร้าง โครงสร้างพื้นฐาน	ค่าที่ดินและ สิ่งก่อสร้าง	ค่าก่อสร้างสิ่ง สาธารณูปโภค	โครงการปรับปรุงถนนและ ทางเท้า ถนนสนทรโวหาร ซอย 5	996403124211001 6	1,950,000.00	0.00	0.00	1,950,000.00	0.00	100.00	0.00	0.00
งานก่อสร้าง โครงสร้างพื้นฐาน	ค่าที่ดินและ สิ่งก่อสร้าง	ค่าก่อสร้างสิ่ง สาธารณูปโภค	โครงการปรับปรุงท่อ ระบายน้ำซอยบ้านเชียง โตนาโม (ชุมชนหนอง)	996403124211003 1	0.00	1,259,000.00	0.00	1,259,000.00	0.00	100.00	0.00	0.00
งานก่อสร้าง โครงสร้างพื้นฐาน	ค่าที่ดินและ สิ่งก่อสร้าง	ค่าก่อสร้างสิ่ง สาธารณูปโภค	โครงการปรับปรุงทางเท้า ถนนเทศบาล 3 (ชุมชนแกลงแก้วกล้า)	996403124211001 8	3,223,000.00	0.00	0.00	3,223,000.00	0.00	100.00	0.00	0.00
งานก่อสร้าง โครงสร้างพื้นฐาน	ค่าที่ดินและ สิ่งก่อสร้าง	ค่าก่อสร้างสิ่ง สาธารณูปโภค	โครงการปรับปรุงทางเท้า ถนนสาธารณะ (ชุมชนสาธารณะ)	996403124211002 0	501,000.00	0.00	0.00	440,000.00	0.00	87.82	61,000.00	12.18
งานก่อสร้าง โครงสร้างพื้นฐาน	ค่าที่ดินและ สิ่งก่อสร้าง	ค่าก่อสร้างสิ่ง สาธารณูปโภค	โครงการปรับปรุงทางเท้า ถนนสนทรโวหาร (ชุมชนสนทรโวหาร)	996403124211001 5	2,546,000.00	0.00	0.00	2,546,000.00	0.00	100.00	0.00	0.00
งานก่อสร้าง โครงสร้างพื้นฐาน	ค่าที่ดินและ สิ่งก่อสร้าง	ค่าก่อสร้างสิ่ง สาธารณูปโภค	โครงการปรับปรุงสัญญาณ จราจรบริเวณสี่แยกท่าล่อง (ชุมชนโพธิ์เงิน)	996403124211001 1	225,000.00	0.00	0.00	0.00	224,500.00	99.78	500.00	0.22
งานก่อสร้าง โครงสร้างพื้นฐาน	ค่าที่ดินและ สิ่งก่อสร้าง	ค่าก่อสร้างสิ่ง สาธารณูปโภค	โครงการปรับปรุงภูมิทัศน์ บริเวณหน้าอาคาร สำนักงานเทศบาลตำบล	996403124211002 2	0.00	653,000.00	0.00	653,000.00	0.00	100.00	0.00	0.00
งานก่อสร้าง โครงสร้างพื้นฐาน	ค่าที่ดินและ สิ่งก่อสร้าง	ค่าก่อสร้างสิ่ง สาธารณูปโภค	โครงการวางท่อระบายน้ำ พร้อมรางวี คลส.ทั้ง 2ฝั่ง พร้อมเสริมผิวจราจร	996403124211002 1	6,083,000.00	0.00	6,083,000.00	0.00	0.00	#DIV/0!	0.00	#DIV/0!

งาน	รายจ่าย	ประเภทรายจ่าย	โครงการ	รหัสงบประมาณ (เชื่อมระบบ e-GP)	งบประมาณอนุมัติ (บาท)	โอนเพิ่ม (บาท)	โอนลด (บาท)	ผูกพัน (บาท)	งบประมาณที่เบิกจ่าย	ร้อยละ	งบประมาณคงเหลือ (บาท)	ร้อยละ
งานก่อสร้าง โครงสร้างพื้นฐาน	ค่าที่ดินและ สิ่งก่อสร้าง	ค่าก่อสร้างสิ่ง สาธารณูปโภค	เงินชดเชยค่างาน สิ่งก่อสร้างตามสัญญาแบบ ปรับราคาได้ (ค่า K)	996403124211000 1	80,000.00	0.00	50,000.00	0.00	0.00	0.00	30,000.00	100.00
รวมค่าที่ดินและสิ่งก่อสร้าง					26,153,000.00	15,281,000.00	6,208,000.00	31,616,500.00	3,218,386.00	98.89	391,114.00	1.11
รวมงานก่อสร้างโครงสร้างพื้นฐาน					27,670,600.00	17,531,000.00	6,952,000.00	33,816,500.00	3,709,379.60	98.11	723,720.40	1.89
รวมทั้งหมด					186,858,000.00	30,200,701.00	30,200,701.00	41,207,893.87	115,319,498.74	83.77	30,330,607.39	16.23

**การวิเคราะห์ปัญหาอุปสรรค/ข้อเสนอแนะในการใช้จ่ายงบประมาณ
แนบท้ายประกาศเทศบาลตำบลเมืองแกลง เรื่อง รายงานผลการใช้จ่ายงบประมาณ ประจำปีงบประมาณ
พ.ศ.๒๕๖๔**

.....

ตามที่เทศบาลตำบลเมืองแกลง ได้ประกาศใช้เทศบัญญัติงบประมาณรายจ่าย ประจำปีงบประมาณ พ.ศ. ๒๕๖๔ ซึ่งเป็นแผนการใช้จ่ายงบประมาณประจำปีงบประมาณ ๒๕๖๔ เมื่อวันที่ ๒๙ กันยายน ๒๕๖๓ นั้น

สรุปการวิเคราะห์ ปัญหา อุปสรรค และข้อเสนอแนะ จากรายงานผลการใช้จ่ายงบประมาณ ประจำปี ๒๕๖๔ เพื่อนำมาเป็นแนวทางในการพัฒนาการดำเนินงานของเทศบาลตำบลเมืองแกลง

เทศบาลตำบลเมืองแกลง ขอวิเคราะห์รายงานผลการใช้จ่ายงบประมาณ ประจำปีงบประมาณ พ.ศ. ๒๕๖๔ ทั้งนี้ได้สรุปปัญหา อุปสรรค และข้อเสนอแนะ จากการใช้จ่ายงบประมาณมาเพื่อใช้เป็นแนวทางในการพัฒนาการดำเนินงานของเทศบาลตำบลเมืองแกลง ดังนี้

**สรุปผลรายงานผลการใช้จ่ายงบประมาณ ประจำปีงบประมาณ พ.ศ. 2564
เทศบาลตำบลเมืองแกลง
อำเภอแกลง จังหวัดระยอง**

งาน	รายจ่าย	ปีงบประมาณ พ.ศ.2564		
		งบประมาณอนุมัติ (บาท)	งบประมาณที่เบิกจ่าย (บาท)	งบประมาณคงเหลือ (บาท)
งบกลาง	งบกลาง	38,297,677.05	32,420,309.98	5,877,367.07
รวมงบกลาง		32,925,600.00	32,420,309.98	5,877,367.07
งานบริหารทั่วไป	เงินเดือน (ฝ่ายการเมือง)	4,427,000.00	3,436,830.03	990,169.97
งานบริหารทั่วไป	เงินเดือน (ฝ่ายประจำ)	13,457,200.00	13,228,533.86	228,666.14
งานบริหารทั่วไป	ค่าตอบแทน	967,000.00	727,403.00	239,597.00
งานบริหารทั่วไป	ค่าใช้สอย	3,504,240.85	1,505,036.77	1,999,204.08
งานบริหารทั่วไป	ค่าวัสดุ	736,000.00	580,744.45	155,255.55
งานบริหารทั่วไป	ค่าสาธารณูปโภค	1,010,100.90	775,121.48	234,979.42
งานบริหารทั่วไป	ค่าครุภัณฑ์	250,000.00	15,000.00	235,000.00
รวมงานบริหารทั่วไป		24,351,541.75	20,268,669.59	4,082,872.16
งานวางแผนสถิติและวิชาการ	ค่าตอบแทน	162,600.00	162,200.00	400.00
งานวางแผนสถิติและวิชาการ	ค่าใช้สอย	453,100.00	243,423.00	209,677.00
งานวางแผนสถิติและวิชาการ	ค่าวัสดุ	318,780.00	169,665.00	149,115.00
งานวางแผนสถิติและวิชาการ	ค่าสาธารณูปโภค	1,500.00	1,219.80	280.20
งานวางแผนสถิติและวิชาการ	ค่าครุภัณฑ์	221,300.00	170,675.00	50,625.00
รวมงานวางแผนสถิติและวิชาการ		1,157,280.00	747,182.80	410,097.20
งานบริหารงานคลัง	ค่าตอบแทน	335,600.00	139,000.00	196,600.00
งานบริหารงานคลัง	ค่าใช้สอย	561,500.00	191,424.50	370,075.50
งานบริหารงานคลัง	ค่าวัสดุ	566,000.00	223,082.87	342,917.13
งานบริหารงานคลัง	ค่าครุภัณฑ์	294,500.00	142,900.00	151,600.00
รวมงานบริหารงานคลัง		1,757,600.00	696,407.37	1,061,192.63
งานบริหารทั่วไปเกี่ยวกับการรักษาความสงบภายใน	เงินเดือน (ฝ่ายประจำ)	4,050,800.00	3,579,300.00	471,500.00
รวมงานบริหารทั่วไปเกี่ยวกับการรักษาความสงบภายใน		4,050,800.00	3,579,300.00	471,500.00
งานป้องกันภัยฝ่ายพลเรือนและระงับอัคคีภัย	ค่าตอบแทน	217,600.00	123,600.00	94,000.00
งานป้องกันภัยฝ่ายพลเรือนและระงับอัคคีภัย	ค่าใช้สอย	504,240.00	206,744.00	297,496.00
งานป้องกันภัยฝ่ายพลเรือนและระงับอัคคีภัย	ค่าวัสดุ	364,000.00	177,978.65	186,021.35
งานป้องกันภัยฝ่ายพลเรือนและระงับอัคคีภัย	ค่าสาธารณูปโภค	151,248.75	124,766.38	26,482.37
งานป้องกันภัยฝ่ายพลเรือนและระงับอัคคีภัย	ค่าครุภัณฑ์	700,000.00	0	700,000.00
งานป้องกันภัยฝ่ายพลเรือนและระงับอัคคีภัย	เงินอุดหนุน	25,000.00	25,000	0
รวมงานป้องกันภัยฝ่ายพลเรือนและระงับอัคคีภัย		1,962,088.75	658,089.03	1,303,999.72
งานบริหารทั่วไปเกี่ยวกับการศึกษา	เงินเดือน (ฝ่ายประจำ)	5,379,100.00	4,456,552.00	922,548.00
งานบริหารทั่วไปเกี่ยวกับการศึกษา	ค่าตอบแทน	36,000.00	36,000.00	0
งานบริหารทั่วไปเกี่ยวกับการศึกษา	ค่าใช้สอย	455,000.00	113,000.00	342,000.00
งานบริหารทั่วไปเกี่ยวกับการศึกษา	ค่าวัสดุ	89,500.00	47,924.92	41,575.08
งานบริหารทั่วไปเกี่ยวกับการศึกษา	ค่าครุภัณฑ์	50,000.00	0	50,000.00
รวมงานบริหารทั่วไปเกี่ยวกับการศึกษา		6,009,600.00	4,653,476.92	1,356,123.08
งานระดับก่อนวัยเรียนและประถมศึกษา	ค่าตอบแทน	12,000.00	0	12,000.00

งาน	รายจ่าย	ปีงบประมาณ พ.ศ.2564		
		งบประมาณอนุมัติ (บาท)	งบประมาณที่เบิกจ่าย (บาท)	งบประมาณคงเหลือ (บาท)
งานระดับก่อนวัยเรียนและประถมศึกษา	ค่าใช้สอย	2,442,901.00	2,100,434.00	342,467.00
งานระดับก่อนวัยเรียนและประถมศึกษา	ค่าวัสดุ	5,652,830.62	5,328,220.82	324,609.80
งานระดับก่อนวัยเรียนและประถมศึกษา	ค่าครุภัณฑ์	50,000.00	0	50,000.00
งานระดับก่อนวัยเรียนและประถมศึกษา	ค่าที่ดินและสิ่งก่อสร้าง	150,000.00	0	150,000.00
งานระดับก่อนวัยเรียนและประถมศึกษา	เงินอุดหนุน	12,376,000.00	11,564,410.00	811,590.00
รวมงานระดับก่อนวัยเรียนและประถมศึกษา		20,683,731.62	18,993,064.82	1,690,666.80
งานบริหารทั่วไปเกี่ยวกับสาธารณสุข	เงินเดือน (ฝ่ายประจำ)	9,017,400.00	7,057,402.44	1,959,997.56
งานบริหารทั่วไปเกี่ยวกับสาธารณสุข	ค่าตอบแทน	25,000.00	4,800.00	20,200.00
งานบริหารทั่วไปเกี่ยวกับสาธารณสุข	ค่าใช้สอย	45,000.00	5,687.00	39,313.00
งานบริหารทั่วไปเกี่ยวกับสาธารณสุข	ค่าวัสดุ	66,870.12	32,715.00	34,155.12
รวมงานบริหารทั่วไปเกี่ยวกับสาธารณสุข		9,154,270.12	7,100,604.44	2,053,665.68
งานบริการสาธารณสุขและงานสาธารณสุขอื่น	ค่าตอบแทน	82,000.00	9,000.00	73,000.00
งานบริการสาธารณสุขและงานสาธารณสุขอื่น	ค่าใช้สอย	888,000.00	211,831.45	676,168.55
งานบริการสาธารณสุขและงานสาธารณสุขอื่น	ค่าวัสดุ	539,200.00	136,620.69	402,579.31
งานบริการสาธารณสุขและงานสาธารณสุขอื่น	ค่าสาธารณูปโภค	400,000.00	280,335.26	119,664.74
รวมงานบริการสาธารณสุขและงานสาธารณสุขอื่น		1,909,200.00	637,787.40	1,271,412.60
งานศูนย์บริการสาธารณสุข	ค่าตอบแทน	244,000.00	0	244,000.00
งานศูนย์บริการสาธารณสุข	ค่าใช้สอย	923,000.00	308,720.00	614,280.00
งานศูนย์บริการสาธารณสุข	ค่าวัสดุ	571,000.00	226,769.88	344,230.12
งานศูนย์บริการสาธารณสุข	ค่าสาธารณูปโภค	75,799.25	43,510.70	32,288.55
งานศูนย์บริการสาธารณสุข	ค่าครุภัณฑ์	53,200.00	23,200.00	30,000.00
งานศูนย์บริการสาธารณสุข	เงินอุดหนุน	320,000.00	0	320,000.00
รวมงานศูนย์บริการสาธารณสุข		2,186,999.25	602,200.58	1,584,798.67
งานบริหารทั่วไปเกี่ยวกับคณะและชุมชน	เงินเดือน (ฝ่ายประจำ)	5,130,000.00	4,967,914.16	162,085.84
งานบริหารทั่วไปเกี่ยวกับคณะและชุมชน	ค่าตอบแทน	59,000.00	25,000.00	34,000.00
งานบริหารทั่วไปเกี่ยวกับคณะและชุมชน	ค่าใช้สอย	12,000.00	0	12,000.00
งานบริหารทั่วไปเกี่ยวกับคณะและชุมชน	ค่าวัสดุ	3,550.00	3,000.00	550.00
งานบริหารทั่วไปเกี่ยวกับคณะและชุมชน	ค่าสาธารณูปโภค	2,400.00	1,118.15	1,281.85
งานบริหารทั่วไปเกี่ยวกับคณะและชุมชน	ค่าครุภัณฑ์	0	0	0
รวมงานบริหารทั่วไปเกี่ยวกับคณะและชุมชน		5,206,950.00	4,997,032.31	209,917.69
งานไฟฟ้าถนน	ค่าใช้สอย	62,000.00	36,840.00	25,160.00
งานไฟฟ้าถนน	ค่าวัสดุ	542,600.00	508,523.45	34,076.55
งานไฟฟ้าถนน	ค่าครุภัณฑ์	50,000.00	0	50,000.00
งานไฟฟ้าถนน	ค่าที่ดินและสิ่งก่อสร้าง	439,900.00	439,753.95	146.05
รวมงานไฟฟ้าถนน		1,094,500.00	985,117.40	109,382.60
งานสวนสาธารณะ	ค่าตอบแทน	48,000.00	48,000.00	0
งานสวนสาธารณะ	ค่าใช้สอย	2,275,789.63	2,136,235.22	139,554.41
งานสวนสาธารณะ	ค่าวัสดุ	309,900.00	207,321.98	102,578.02
งานสวนสาธารณะ	ค่าครุภัณฑ์	0	0	0
รวมงานสวนสาธารณะ		2,633,689.63	2,391,557.20	242,132.43
งานกำจัดขยะมูลฝอยและสิ่งปฏิกูล	ค่าตอบแทน	648,300.00	521,280.00	127,020.00
งานกำจัดขยะมูลฝอยและสิ่งปฏิกูล	ค่าใช้สอย	6,383,052.76	5,551,860.11	831,192.65

งาน	รายจ่าย	ปีงบประมาณ พ.ศ.2564		
		งบประมาณอนุมัติ (บาท)	งบประมาณที่เบิกจ่าย (บาท)	งบประมาณคงเหลือ (บาท)
งานกำจัดขยะมูลฝอยและสิ่งปฏิกูล	ค่าวัสดุ	4,259,250.00	3,019,857.00	1,239,393.00
งานกำจัดขยะมูลฝอยและสิ่งปฏิกูล	ค่าสาธารณูปโภค	260,000.00	84,240.50	175,759.50
งานกำจัดขยะมูลฝอยและสิ่งปฏิกูล	ค่าครุภัณฑ์	315,675.20	256,000.00	59,675.20
รวมงานกำจัดขยะมูลฝอยและสิ่งปฏิกูล		11,866,277.96	9,433,237.61	2,433,040.35
งานบริหารทั่วไปเกี่ยวกับสร้างความเข้มแข็ง ของชุมชน	เงินเดือน (ฝ่ายประจำ)	1,794,700.00	1,678,380.00	116,320.00
รวมงานบริหารทั่วไปเกี่ยวกับสร้างความเข้มแข็งของชุมชน		1,794,700.00	1,678,380.00	116,320.00
งานส่งเสริมและสนับสนุนความเข้มแข็งชุมชน	ค่าตอบแทน	98,800.00	56,920.00	41,880.00
งานส่งเสริมและสนับสนุนความเข้มแข็งชุมชน	ค่าใช้สอย	1,310,000.00	63,680.00	1,246,320.00
งานส่งเสริมและสนับสนุนความเข้มแข็งชุมชน	ค่าวัสดุ	20,000.00	14,695.00	5,305.00
งานส่งเสริมและสนับสนุนความเข้มแข็งชุมชน	ค่าครุภัณฑ์	5,000.00	0	5,000.00
รวมงานส่งเสริมและสนับสนุนความเข้มแข็งชุมชน		1,433,800.00	135,295.00	1,298,505.00
งานบริหารทั่วไปเกี่ยวกับศาสนาวัดธรรม และนันทนาการ	เงินเดือน (ฝ่ายประจำ)	293,800.00	291,420.00	2,380.00
งานบริหารทั่วไปเกี่ยวกับศาสนาวัดธรรม และนันทนาการ	ค่าตอบแทน	78,000.00	57,000.00	21,000.00
งานบริหารทั่วไปเกี่ยวกับศาสนาวัดธรรม และนันทนาการ	ค่าใช้สอย	3,640,000.00	575,053.43	3,064,946.57
งานบริหารทั่วไปเกี่ยวกับศาสนาวัดธรรม และนันทนาการ	ค่าวัสดุ	157,500.00	20,594.90	136,905.10
งานบริหารทั่วไปเกี่ยวกับศาสนาวัดธรรม และนันทนาการ	ค่าสาธารณูปโภค	1,305,000.00	688,338.36	616,661.64
งานบริหารทั่วไปเกี่ยวกับศาสนาวัดธรรม และนันทนาการ	ค่าครุภัณฑ์	50,000.00	0	50,000.00
งานบริหารทั่วไปเกี่ยวกับศาสนาวัดธรรม และนันทนาการ	ค่าที่ดินและสิ่งก่อสร้าง	60,000.00	0	60,000.00
งานบริหารทั่วไปเกี่ยวกับศาสนาวัดธรรม และนันทนาการ	เงินอุดหนุน	82,000.00	0	82,000.00
รวมงานบริหารทั่วไปเกี่ยวกับศาสนาวัดธรรมและนันทนาการ		5,666,300.00	1,632,406.69	4,033,893.31
งานก่อสร้างโครงสร้างพื้นฐาน	ค่าตอบแทน	55,600.00	45,600.00	10,000.00
งานก่อสร้างโครงสร้างพื้นฐาน	ค่าใช้สอย	208,000.00	96,872.27	111,127.73
งานก่อสร้างโครงสร้างพื้นฐาน	ค่าวัสดุ	420,000.00	236,849.08	183,150.92
งานก่อสร้างโครงสร้างพื้นฐาน	ค่าสาธารณูปโภค	140,000.00	111,672.25	28,327.75
งานก่อสร้างโครงสร้างพื้นฐาน	ค่าครุภัณฑ์	-	0	0
งานก่อสร้างโครงสร้างพื้นฐาน	ค่าที่ดินและสิ่งก่อสร้าง	3,609,500.00	3,218,386.00	391,114.00
รวมงานก่อสร้างโครงสร้างพื้นฐาน		4,433,100.00	3,709,379.60	723,720.40
รวมทั้งหมด		145,650,106.13	115,319,498.74	30,330,607.39

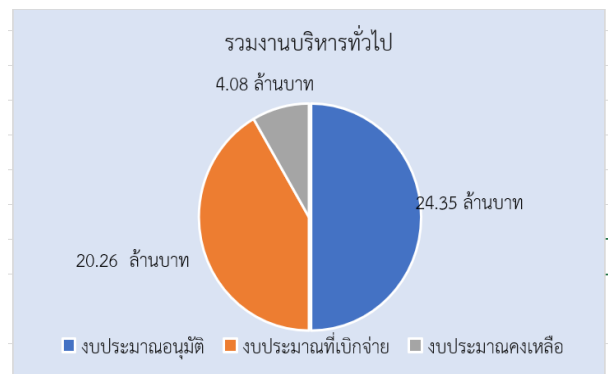
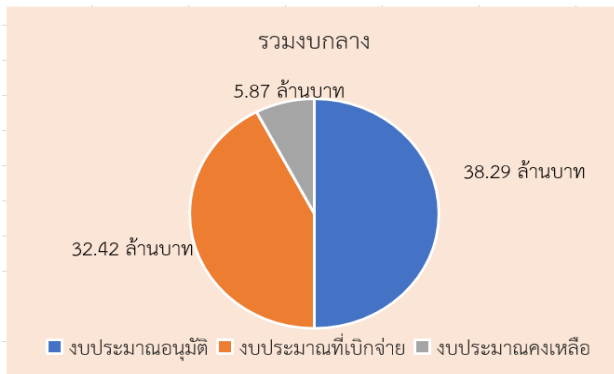
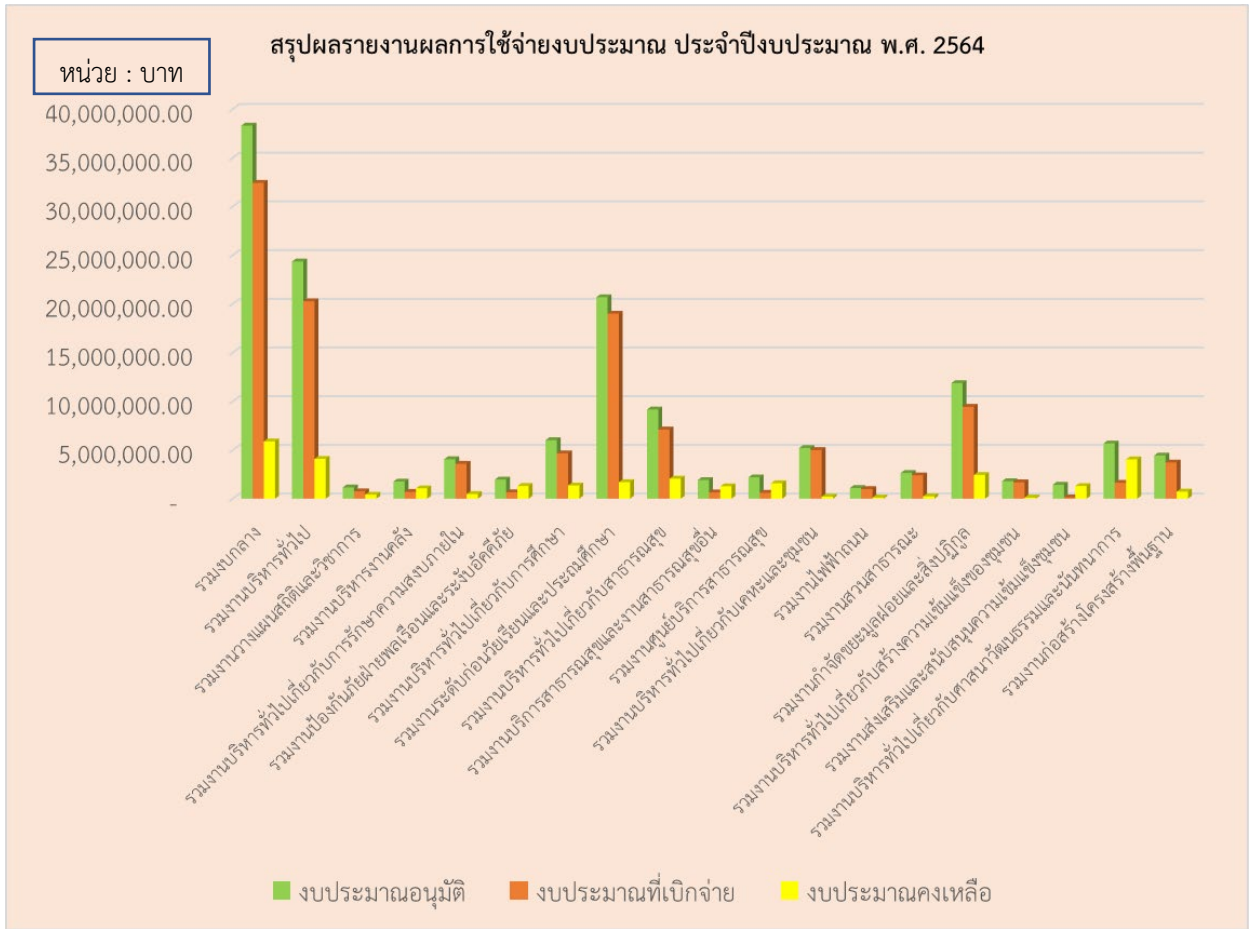

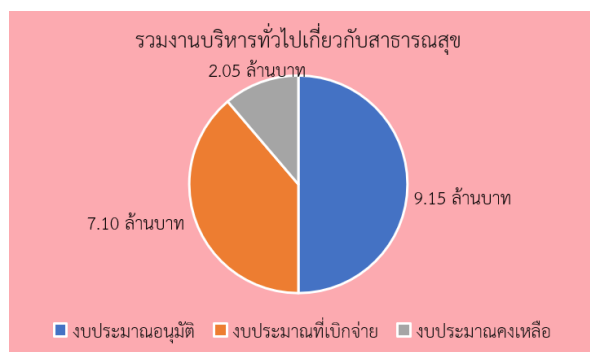
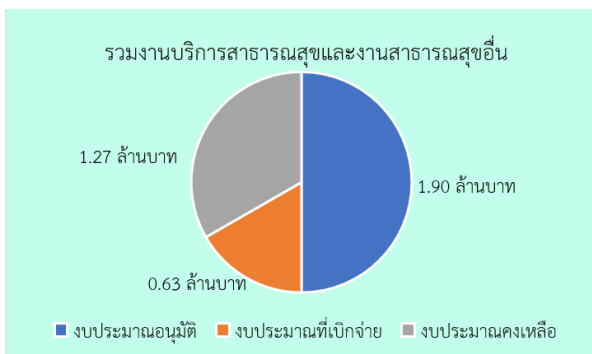
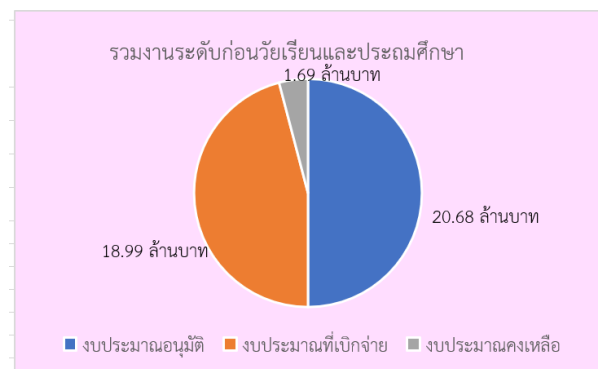
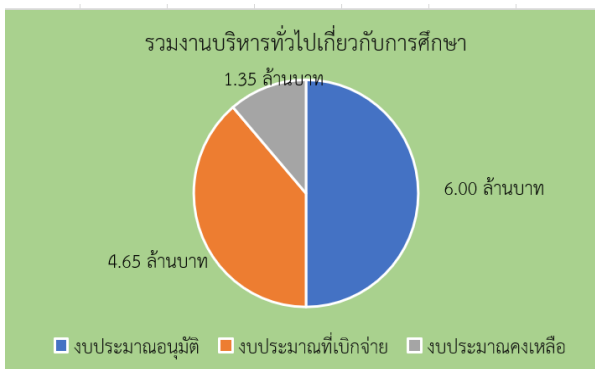
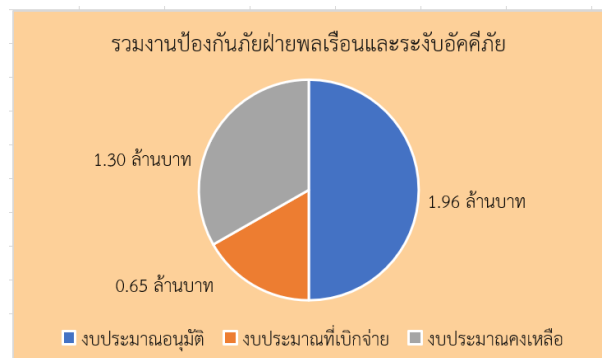
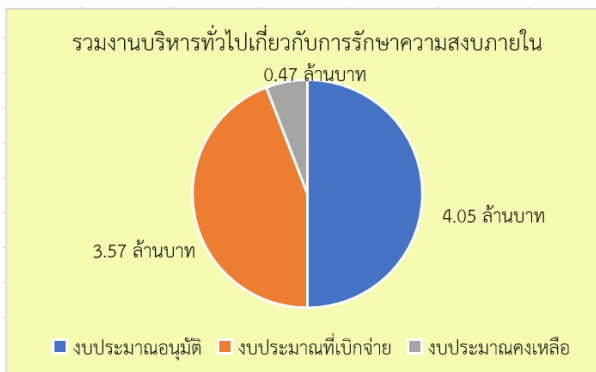
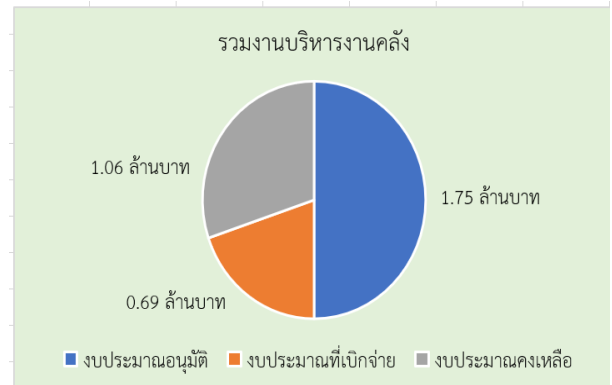
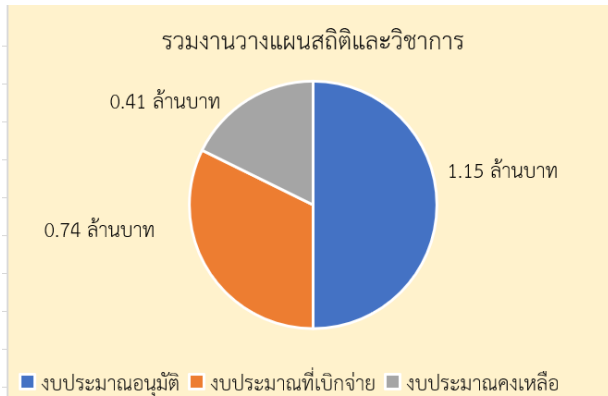

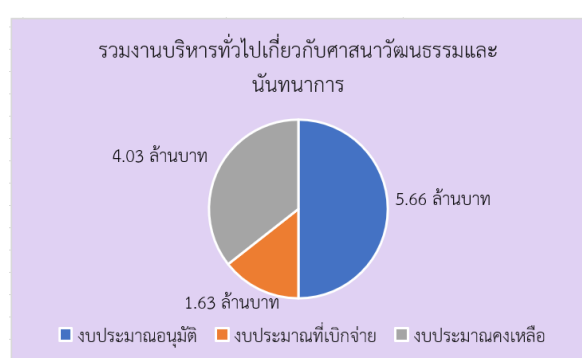
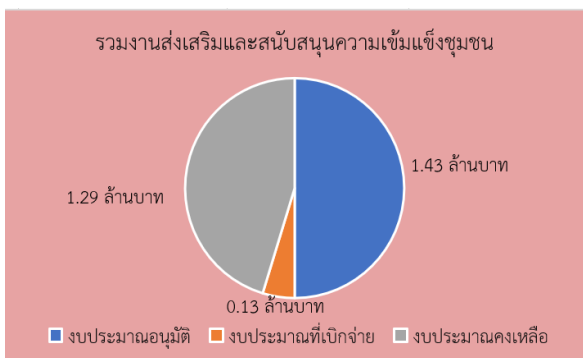
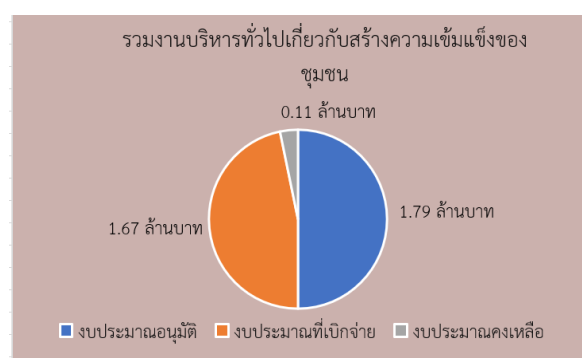
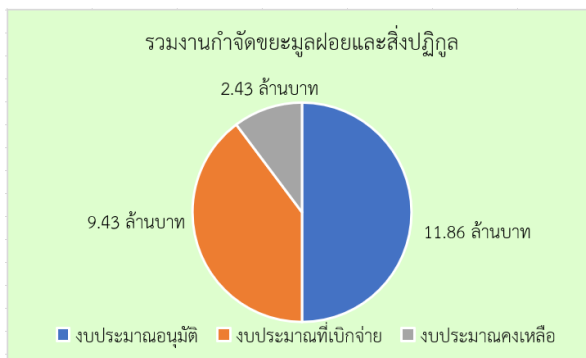
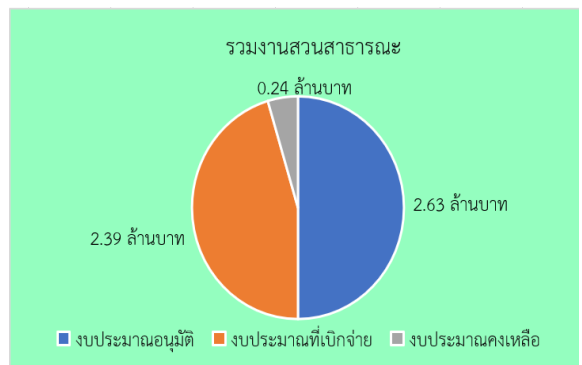
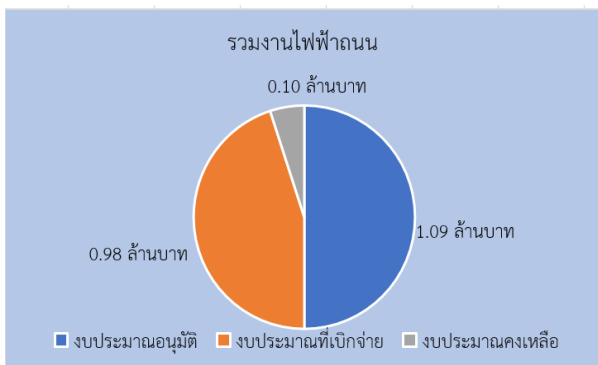
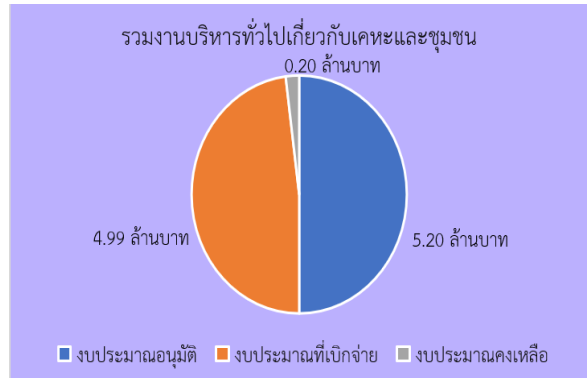
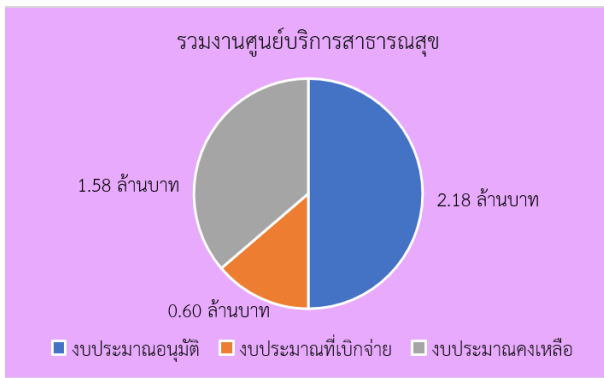

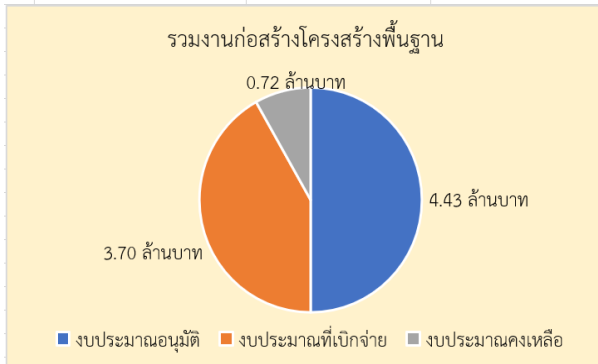

ปัญหา

1. รายจ่ายที่ตั้งไว้ประเภทรายจ่ายที่ไม่อาจคาดการณ์ล่วงหน้าได้เพิ่มขึ้น ทำให้ต้องมีการโอนงบประมาณหลายครั้ง
2. ระเบียบต่างๆ หรือหลักเกณฑ์ในการจัดซื้อครุภัณฑ์มีการเปลี่ยนแปลงทำให้ต้องมีการแก้ไขเปลี่ยนแปลงงบประมาณให้ถูกต้องตรงกับระเบียบ หรือหลักเกณฑ์ที่กำหนด เช่น บัญชีราคามาตรฐานครุภัณฑ์ เป็นต้น

อุปสรรค

1. กรณีบัญชีราคามาตรฐานครุภัณฑ์เปลี่ยนแปลง ส่งผลให้รายการบางรายการต้องเปลี่ยนแปลงตามมาตรฐานครุภัณฑ์ การเสนอขอเปลี่ยนแปลงคำชี้แจงงบประมาณกรณีอำนาจสภาเทศบาล ซึ่งการเสนอเป็นไปตามห้วงระยะเวลาของสมัยประชุมสภาเทศบาล ทำให้การจัดหาไม่เป็นไปตามแผนการใช้จ่ายงบประมาณ
2. เนื่องจากในงบประมาณ ๒๕๖๔ ได้เกิดสถานการณ์แพร่ระบาดของโรคติดเชื้อไวรัสโคโรนา ๒๐๑๙ (COVID-19) ในพื้นที่ทั่วประเทศ ส่งผลทำให้เทศบาลตำบลเมืองแกลง ไม่สามารถดำเนินโครงการ/กิจกรรม ที่ต้องมีการรวมตัวของประชาชนได้ตามที่กำหนดไว้ในแผนการใช้จ่ายงบประมาณประจำปี ๒๕๖๔ เช่น โครงการสืบสานประเพณีบุญกลางบ้าน โครงการกีฬาชุมชนสัมพันธ์ โครงการจัดงานวันเด็กแห่งชาติ โครงการจัดงานวันสงกรานต์ และวันผู้สูงอายุแห่งชาติ เป็นต้น

ข้อเสนอแนะ

สำหรับแนวทางการแก้ไข ปัญหา อุปสรรคดังกล่าว ในส่วนที่สามารถจะดำเนินการได้ คือ ในการจัดซื้อครุภัณฑ์ที่ต้องจัดซื้อให้ถูกต้องตรงตามบัญชีราคามาตรฐานครุภัณฑ์ หากสามารถทำได้ให้ฝ่ายจัดซื้อดำเนินการจัดซื้อก่อนที่จะมีการเปลี่ยนแปลงบัญชีราคามาตรฐานครุภัณฑ์ ส่วนโครงการ/กิจกรรม ที่ไม่สามารถดำเนินการได้ตามแผนการใช้จ่ายงบประมาณ เนื่องจากเกิดการแพร่ระบาดของโรคติดเชื้อไวรัสโคโรนา ๒๐๑๙ ซึ่งปัจจุบันก็ยังมีระบาดอยู่ จึงเป็นปัญหาสำคัญที่เทศบาลตำบลเมืองแกลงไม่สามารถดำเนินโครงการ/กิจกรรมดังกล่าวได้ เพราะต้องคำนึงถึงความปลอดภัยของประชาชนเป็นหลัก

.....